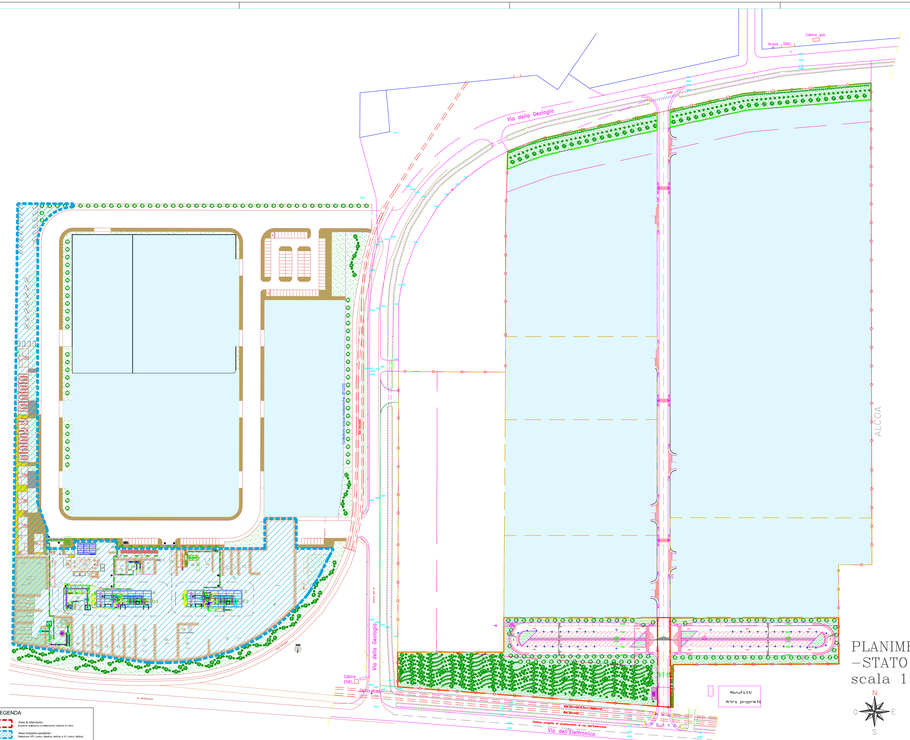


# PLANIMETRIA GENERALE
# –STATO DI FATTO
scala 1:1000

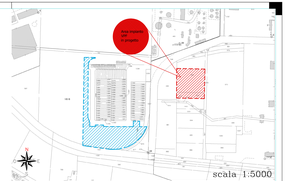


Catasto terreni
Comune di VENEZIA
Sezione H - Foglio 7

## LEGENDA

- Area di intervento
  Deposito selezione e trattamento rottame di vetro
- Area impianto esistente
  Selezione VPL (vetro, plastica, lattine) e TE (vetro, lattine)

## LEGENDA

- Area di intervento
  Deposito selezione e trattamento rottame di vetro
- Area impianto esistente
  Selezione VPL (vetro, plastica, lattine) e TE (vetro, lattine)
- Manufatto
  Altra proprietà

| REV. | DATA | DISEGNATO | CONTROLLATO | APPROVATO | VERIFICA SCONE | DESCRIZIONE REVISIONE |
|---|---|---|---|---|---|---|
| | | | | | | |
| | | | | | | |
| | | | | | | |
| | | | | | - | Firma emissione |
| E | 18/12/2013 | AB | | | | |

COMMITTENTE:
Ecopalè S.r.l.
sede legale Santa Croce 489 – 30135 Venezia
sede operativa Via dell'Artigianato, 41 – 30024 Musile di Piave (VE)

PROGETTO:
INTERVENTI DI REALIZZAZIONE NUOVO IMPIANTO DI RECUPERO VETRO DA RIFIUTI URBANI E RACCOLTA DIFFERENZIATA - Venezia, Loc. Marghera, "ex area Alcoa"
(D.Lgs. 152/2006 e s.m., art. 208)

LOCALIZZAZIONE:
COMUNE DI VENEZIA - LOC. Fusina

LIVELLO PROGETTUALE:
PROGETTO DEFINITIVO

FIRMA PROGETTISTA:
Dott. Agr. Sandro Sattin
Ing. Loris Dua

FIRMA COMMITTENTE:
Ecopalè srl
Via dell'Artigianato 41
30024 Musile di Piave (VE)

ELABORATO N.:
004.00

DATA:
DICEMBRE 2013

NOME INFORMATICO:
VG5_PD_004_00

TITOLO:
PLANIMETRIA GENERALE
STATO DI FATTO

SCALA:
1:5000
1:1000

STUDIO TECNICO DR. SANDRO SATTIN
Corso del Popolo, 30 – 45100 ROVIGO
Tel. +39(0425)419436 / Fax +39(0425)419186
mail: sandro.sattin@tiscyber.it

STUDIO DUA
via G. Deledda n. 15
30027 San Donà di Piave (VE)
Tel./Fax 0421-221385
e - mail: studiodua@libero.it

L'ordine di studio dell'elaborato che azionerà indicazione – E' vietata riproduzione senza permesso esplicito qualsiasi contenuto