Ortofoto con Area Impianto
Scala 1:2.500

Planimetria Stato Autorizzato
Scala 1:1.000

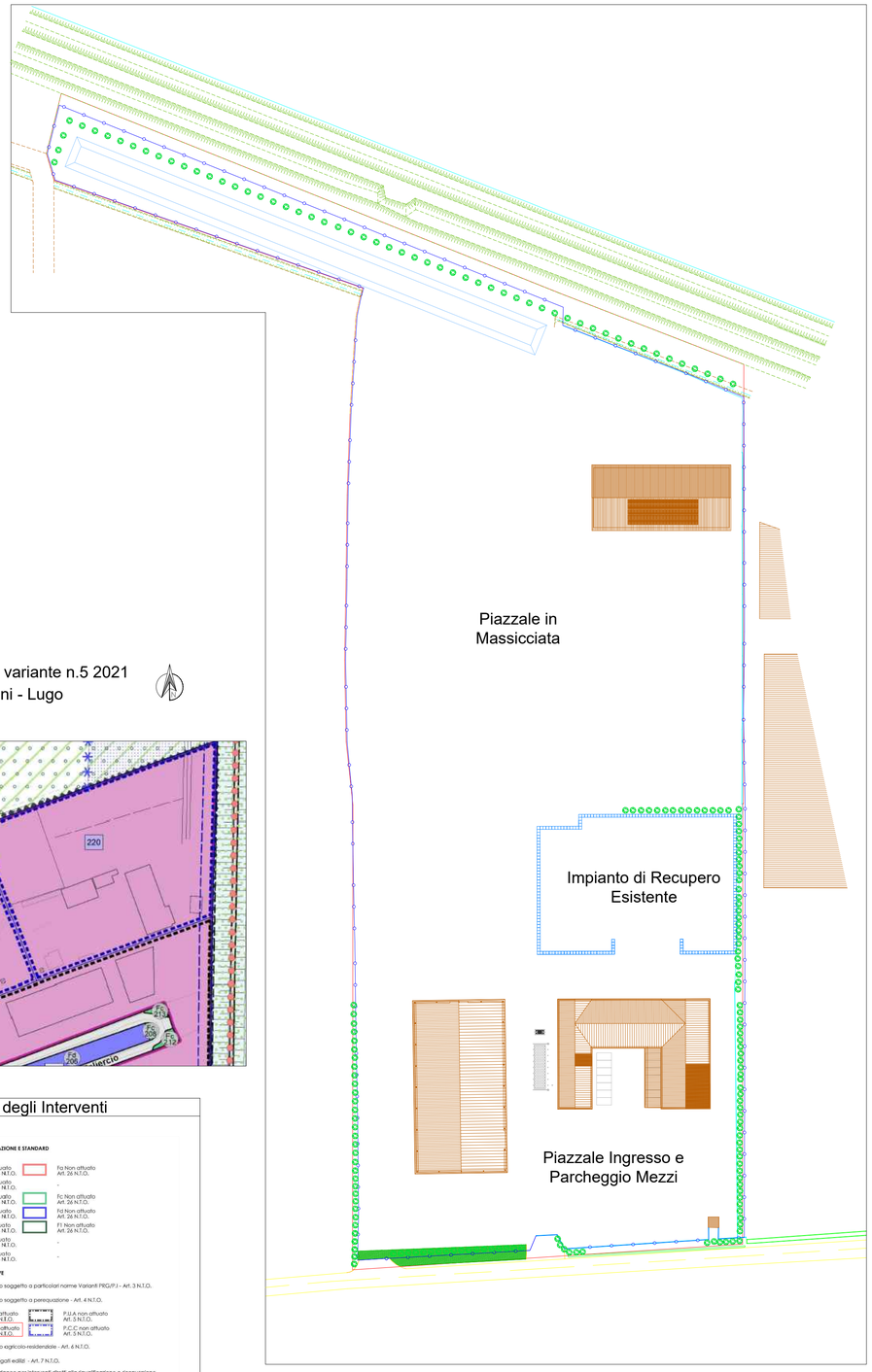

CTR del 2005 con Area Impianto
Scala 1:2.500

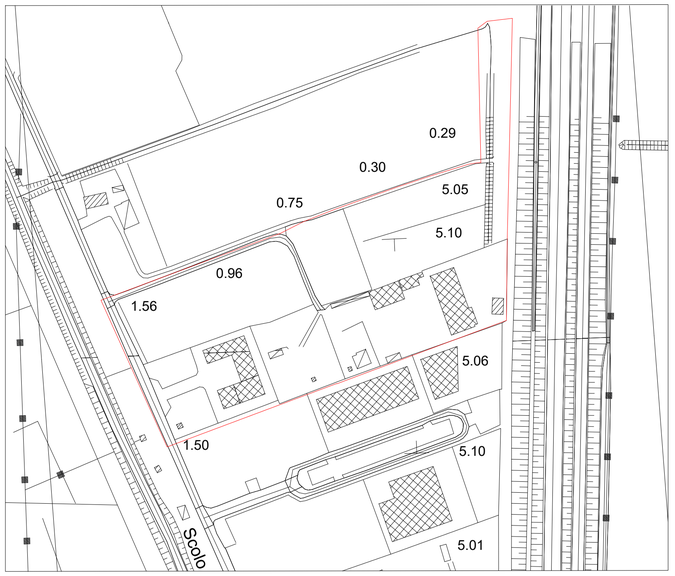

Corografia dell'area
Dettaglio con distanza dal comune

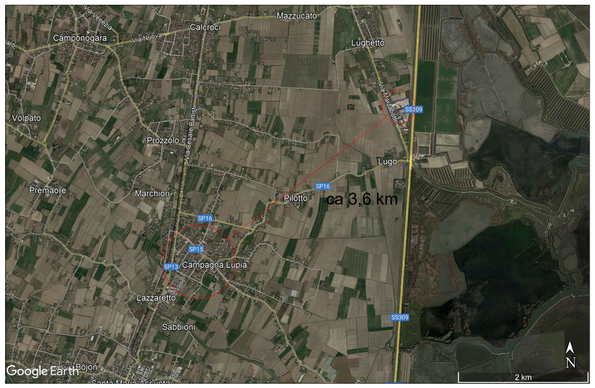

Estratto Piano degli Interventi - variante n.5 2021
Tav. 3.3 - Progetto Centri Urbani - Lugo

Legenda

- Limite di Proprietà
- Recinzione esterna
- Fossi interrati
- Asse fosso
- Scarpate
- Strade interne
- Capannoni o Edifici
- Parcheggi
- Verde-aiuole
- Pesa
- Blocchi Cls esistenti
- Siepe o arbusti

Unità di Misura Quote: metri s.l.m.m.

Estratto mappa con Inquadramento
Scala 1:2.500
Comune di Campagna Lupia - Foglio 4

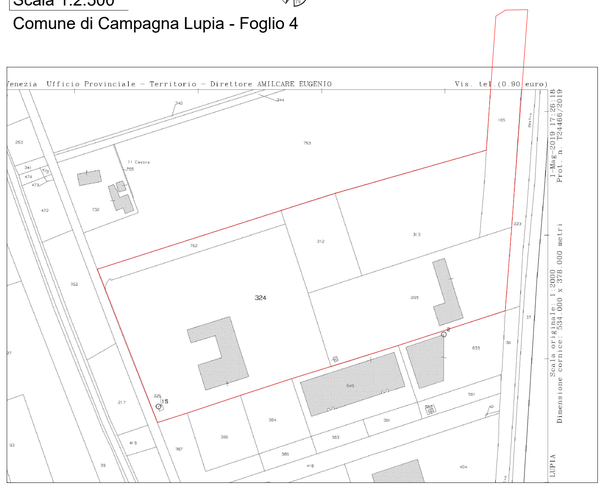

Legenda Piano degli Interventi

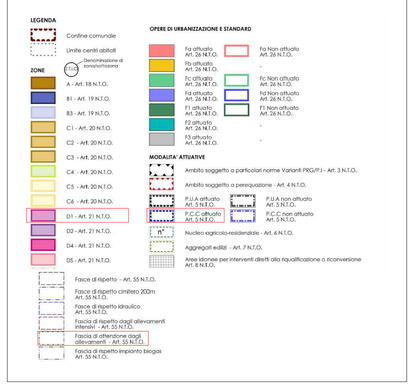

Proponente:

BALDAN
RECUPERI E TRATTAMENTI Srl
via Marzabotto, 28 - 30010 Campagna Lupia (VE)
Frazione: Lugo
Tel. 041 411539 - C.F./P.IVA: 02830710279
E-mail: info@gruppobaldan.it

Enti coinvolti: Comune di Campagna Lupia (VE) - Città Metropolitana di Venezia - ARPAV

Progettista:

Arxem Srl
Sede Legale: Via A. Manzoni, 33 - 30030 Pianiga (VE)
Sede Operativa: Via L. Baruchello, 82 - 45100 Rovigo
Tel.: 0425 412542 - Cell.: 338 2857035
Website: www.arxem.it
E-mail: info@arxem.it
C.F. e P.I.: 04775150271

Progetto:

MODIFICA DI UN IMPIANTO DI RECUPERO RIFIUTI INERTI NON PERICOLOSI ESISTENTE CON PASSAGGIO IN REGIME ORDINARIO E VERIFICA DI VIA

Sito:	Via Marzabotto, 28 - Campagna Lupia (VE) - Lugo	Tavola: 1	Rev.: 00
Oggetto:	TAVOLA DI INQUADRAMENTO	Scala: varie	A1
		Data: Giugno 2023	

BALDAN Srl

Dott. Ing. Samuele Zambon