

Legenda

- (VM) Locali con ventilazione meccanica
- Aspirazione forzata 10 ricambi ora temporizzata W.C.
- Presse d'aria esterna
- 0,0 Identificativo unità imm.
- nome Nome locale
- 0,00 mq Superficie

Superficie per il calcolo dell'illuminazione naturale diretta negozi

- 1/20
- 1/30



DATI UNITA' COMMERCIALI

Denominazione	Sup. vendita (mq)	Sup. commerciale (mq)	Sup. lorda di pavimento ai sensi della L.R. 50/2012	Tipologia di struttura
Esercizio 1 "TERRANOVA"	959	1.250	1.221	Media struttura di vendita del settore non alimentare
Esercizio 2 "ARCAPLANET"	856	997	972	Media struttura di vendita del settore non alimentare
Esercizio 3 "SATUR"	597	760	738	Media struttura di vendita del settore non alimentare
Esercizio 4 "VERO CAFFE"	87	323	315	Media struttura di vendita del settore alimentare
Esercizio 5		738	714	Attività priva di superficie di vendita
Totale	2.499	4.066	3.960	

CITTA' METROPOLITANA di VENEZIA
COMUNE di SAN DONA' DI PIAVE

PROGETTO DI DEMOLIZIONE EDIFICIO "EX POLLO PIAVE" CON RICOSTRUZIONE ED INCREMENTO DI SUPERFICIE DI UN EDIFICIO AD USO COMMERCIALE

S.C.I.A.
 4° VARIANTE IN CORSO D'OPERA
 AL P.d.C. n.00009/2018/SUAP
 "PIANO CASA" ai sensi L.R. 14/2009 e s.m.i.
 Foglio 34, Mappale 162

COMITENTE: ITALIANA SOCIETA' IMMOBILIARE s.r.l.
 Via Calvechia, n. 5
 30027 San Donà di Piave (VE)
 P.I. 02042600277

STATO LEGITTIMATO:
 PIANTA PIANO TERRA

CODICE ELABORATO
 P80100V

009

PROGETTISTA: arch. Valter Granzotto
 arch. Umberto Tus

CON: arch. Katia Matarazzo

PROTECO ENGINEERING s.r.l.
 Via Salaria di S. Maria (VE) - 30027, V.L.C. Salaria, 10 - tel. +39 041 50891 fax +39 041 50831
 P.I. 02161940269

SCALA: 1/100
 FILE: P80100V000003
 CTR: ANCI/ET/TRA/08

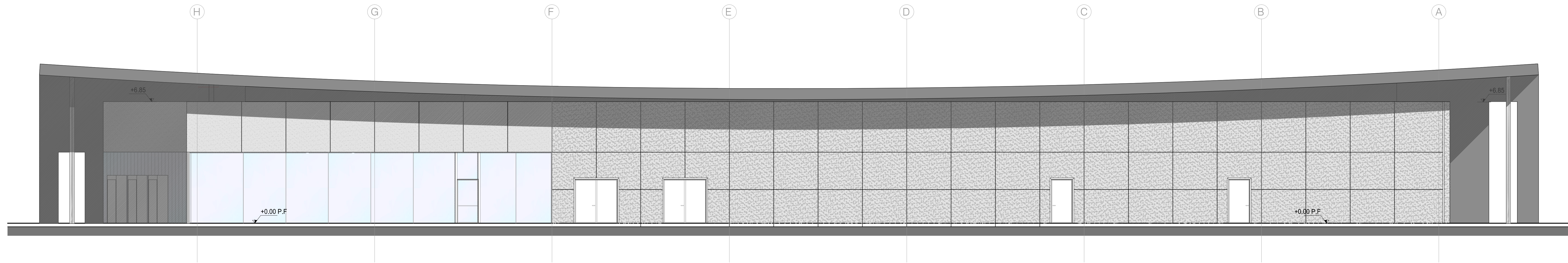

Prospetto "3" (NORD-OVEST)
1:100

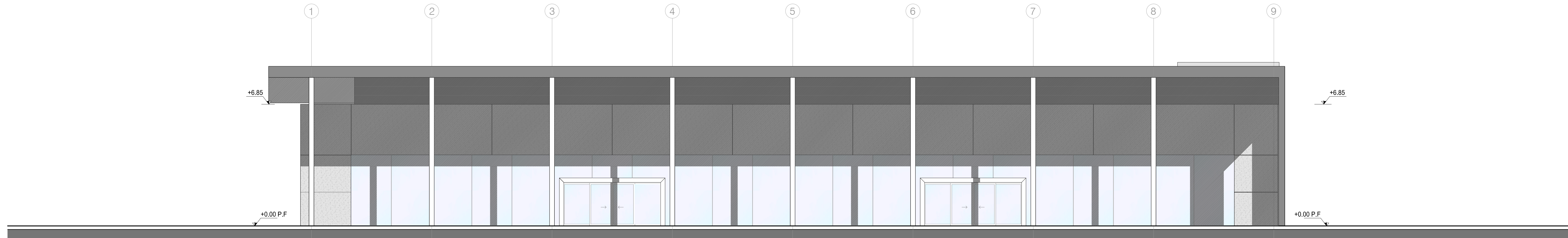

Prospetto "4" (NORD-EST)
1:100

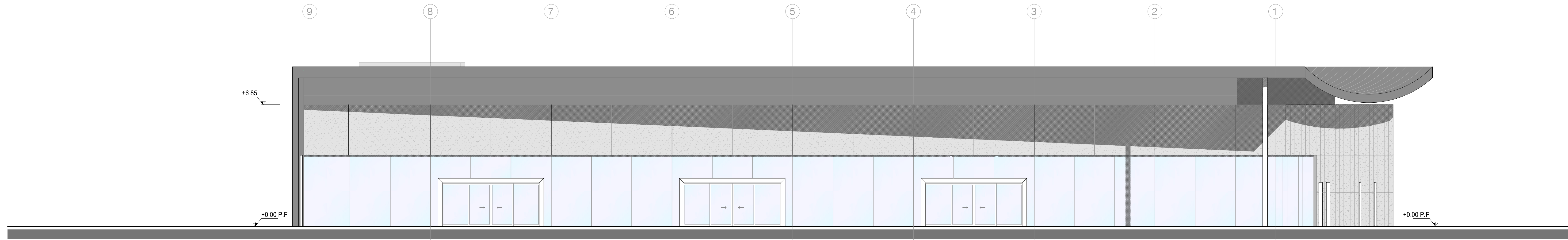

Prospetto "2" (SUD-OVEST)
1:100

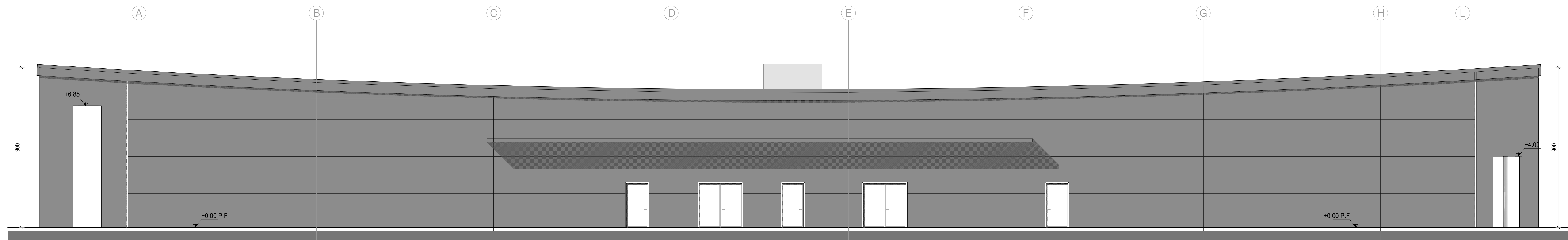

Prospetto "1" (SUD-EST)
1:100

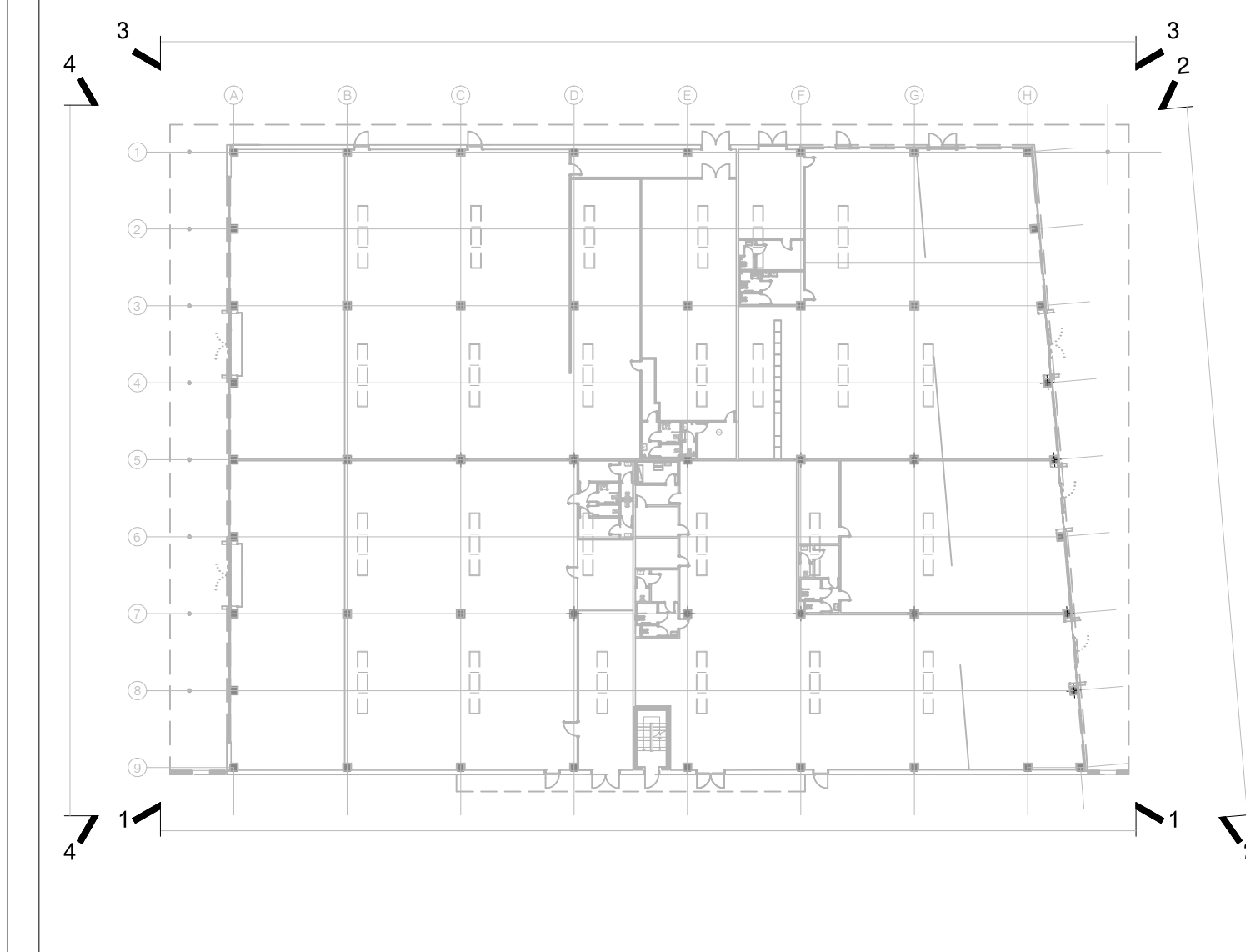

KEY-PLAN

CITTA' METROPOLITANA di VENEZIA
COMUNE di SAN DONA' DI PIAVE
PROGETTO DI DEMOLIZIONE EDIFICIO "EX POLLO
PIAVE" CON RICOSTRUZIONE ED INCREMENTO DI
SUPERFICIE DI UN EDIFICIO AD USO COMMERCIALE

S.C.I.A.
4° VARIANTE IN CORSO D'OPERA
AL P. di C. n.00009/2018/SUAP
"PIANO CASA" ai sensi L.R. 14/2009 e s.m.i.
Foglio 34, Mappale 162

COMMITTENTE: ITALIANA SOCIETA' IMMOBILIARE s.r.l.
via Calvechila, n. 5
30027 San Donà di Piave (VE)
P.I. 02042600277

STATO LEGITTIMATO:
PROSPETTI

CODICE ELABORATO
P80100V 011 0 0 A 5

REV	DESCRIZIONE	DATA	REDAATTO	VERIFICATO	APPROVATO
3					
2					
1					
0					

PROGETTISTA: arch. Valter Granzotto
arch. Umberto Tus

CON: arch. Katia Matarazzo

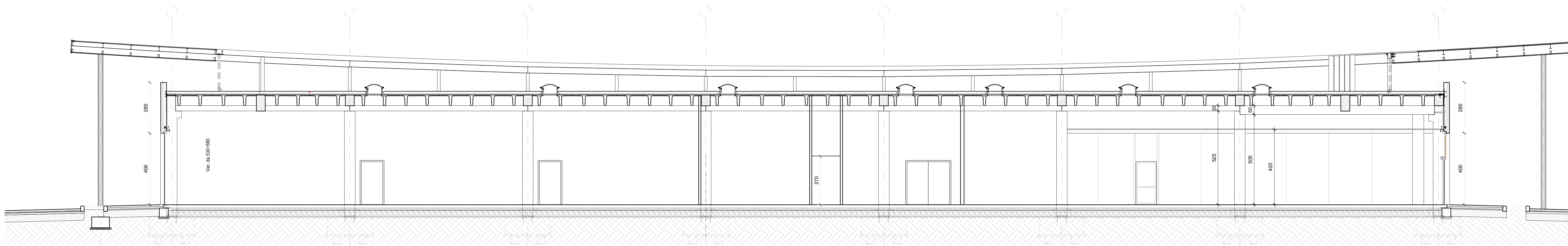

SEZIONE "B-B"
SC. 1/100

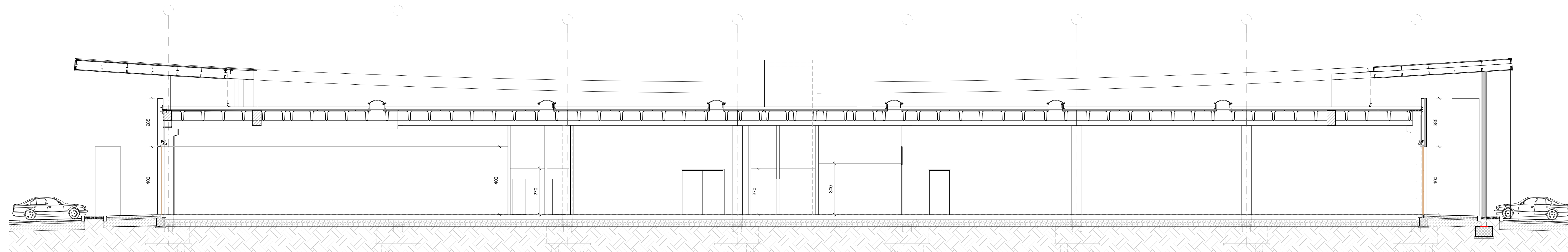

SEZIONE "A-A"
SC. 1/100

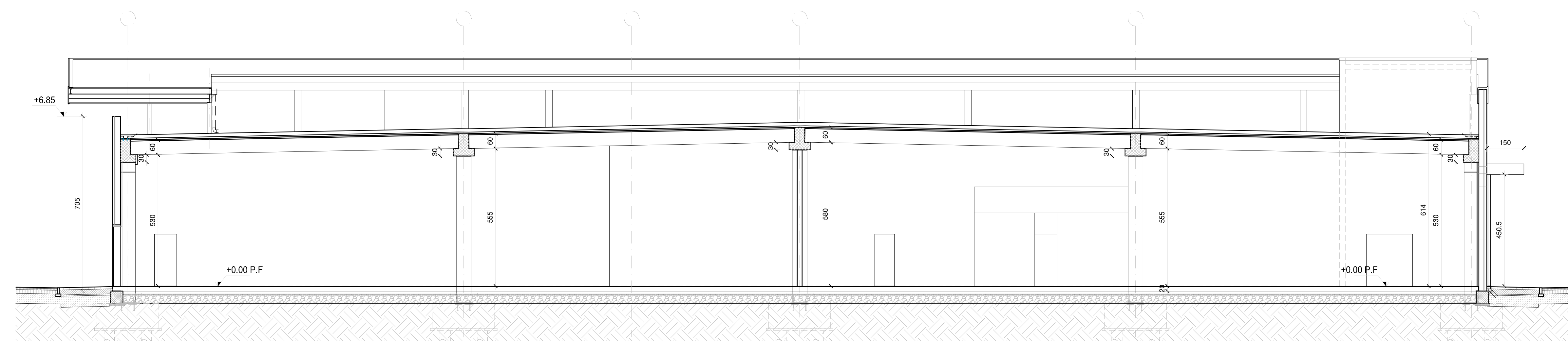

SEZIONE "C-C"
SC. 1/100

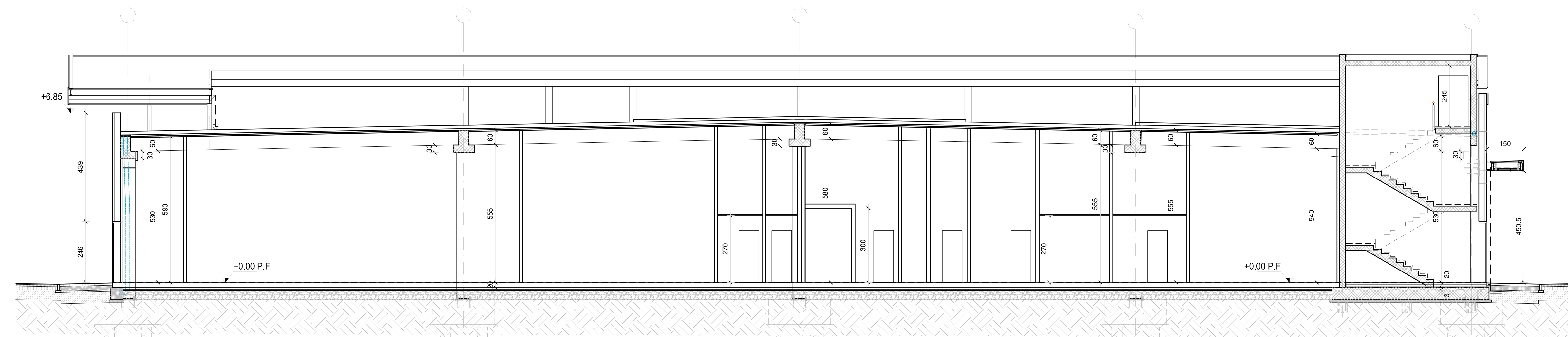

SEZIONE "D-D"
SC. 1/100

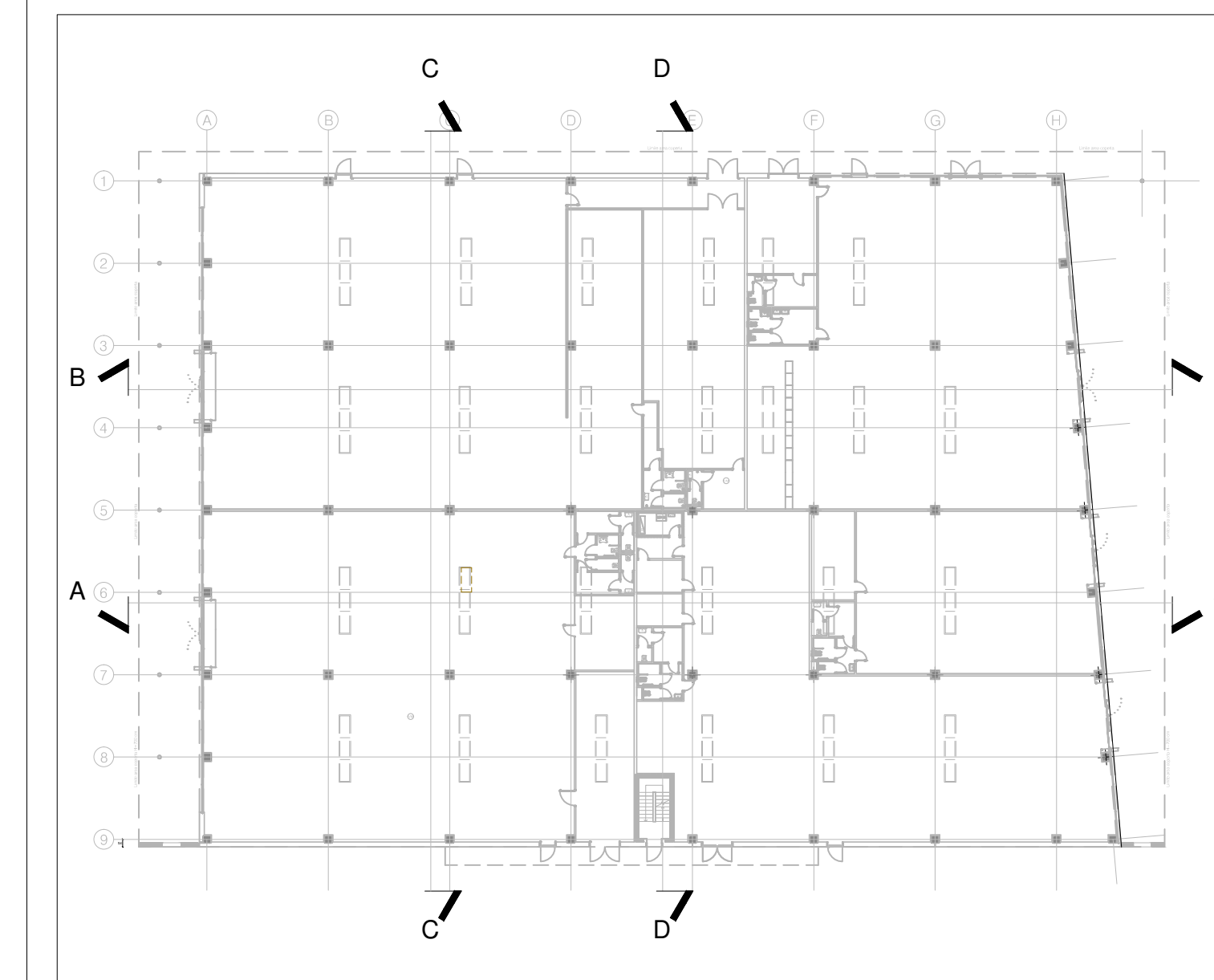

KEY-PLAN

CITTA' METROPOLITANA di VENEZIA
 COMUNE di SAN DONA' DI PIAVE
 PROGETTO DI DEMOLIZIONE EDIFICIO "EX POLLO
 PIAVE" CON RICOSTRUZIONE ED INCREMENTO DI
 SUPERFICIE DI UN EDIFICIO AD USO COMMERCIALE

S.C.I.A.
 4° VARIANTE IN CORSO D'OPERA
 AL P.d.G. n.00009/2018/SUAP
 "PIANO CASA" ai sensi L.R. 14/2009 e s.m.i.
 Foglio 34, Mappale 162

COMMITTENTE: ITALIANA SOCIETA' IMMOBILIARE s.r.l.
 via Calvechias, n. 5
 30027 San Donà di Piave (VE)
 P.I. 0204260277

STATO LEGITTIMATO:
 SEZIONI

CODICE ELABORATO
 P 0 1 0 0 V 0 1 0 0 0 A 4

REV	DESCRIZIONE	DATA	REDATTO	VERIFICATO	APPROVATO
3					
2					
1					
0	1° EMISSIONE	Maggio 2018	M. Maffei	U. Tosi	U. Tosi

PROGETTISTA: arch. Valter Granzotto
 arch. Umberto Tusi

CON: arch. Katia Maffei