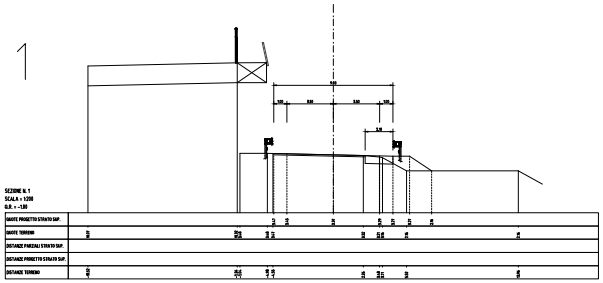

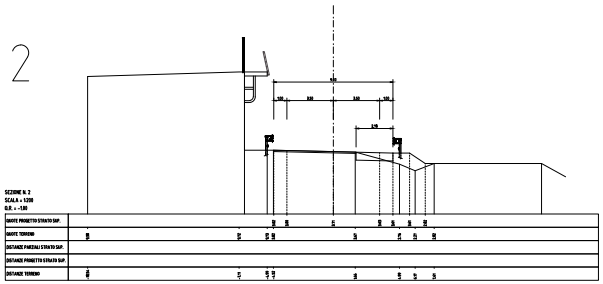

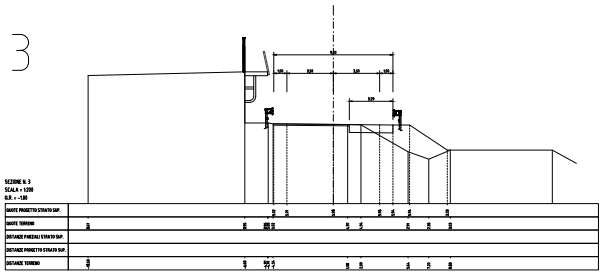

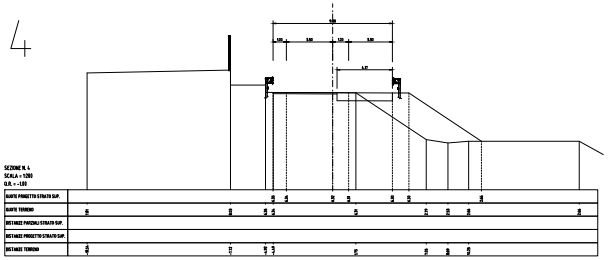

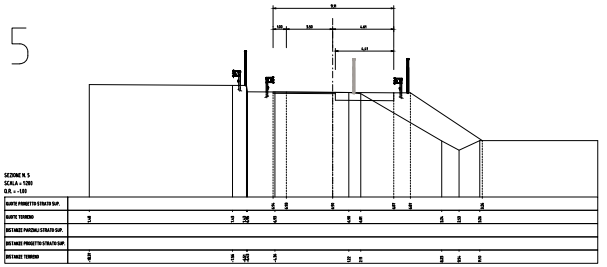

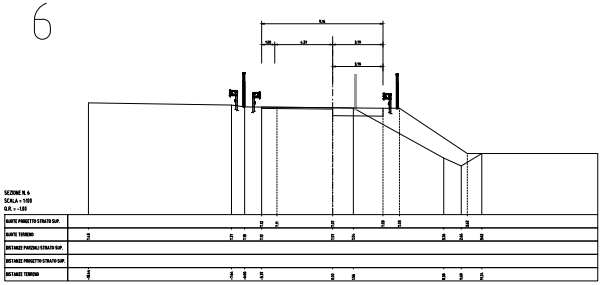

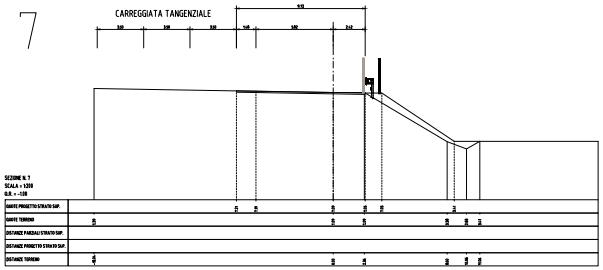

COMUNE DI VENEZIA

PIANO DI LOTTIZZAZIONE

Z.T.O. D4.b-4 TERRAGLIO

ZONA PER ATTREZZATURE ECONOMICHE VARIE

P. di L. n°1 del P.C.P. APPROVATO CON D.C.C. n°74 DEL 09/02/2010

PROPONENTI:

TERRAGLIO S.p.a. - via postumia n°85 - 31047 Ponte di Piave TV
Istituto Diocesano per il sostentamento del Clero con sede in Venezia

PROGETTISTI:

PROGETTAZIONE URBANISTICA:

ing. arch. Alberto Arvalli — ARVALLI e ASSOCIATI s.r.l.

arch. Giovanni Caprioglio — Caprioglio Associati Studio di Architettura

ing. Luigi Endrizzi — studio ndrizzi INGEGNERIA ARCHITETTURA URBANISTICA

PROGETTAZIONE INFRASTRUTTURE:

ing. Gianmaria De Stavola — arm

OPERE FUNZIONALI AL P. di L. n.1
ESTERNE ALL'AMBITO

Rampa di accesso alla tangenziale
Sezioni trasversali

SCALA 1:200

TAVOLA Oe04

NOVEMBRE 2012

Ogni riproduzione,utilizzazione o cessione del presente disegno a terzi senza autorizzazione è punibile penalmente secondo i termini di legge

Z:\100005\03_ELABORAZIONI\02_AGG_NOV_2012\OE04\OE04.DWG 15/11/2012 17:10:23