

PROGETTO DELLE ZONE A VERDE

00	Aprile 2023	Emisione per orientamento candidatura amb.	Ing. C. Cecchi
01		Descrizione	Redatto
02			Approvato
Data		Scala	1:400



Il committente
 DOTT. ROBERTO SERGIO SGAO

Il tecnico
 DOTT. ROBERTO SERGIO SGAO

Reproduzione cartacea del documento informativo sottoscritto
 - Splice elettrico in cui è prevista la presenza di
 ai sensi dell'art. 20 e 23 del D.lgs 82/2005

PROTOCOLLO GENERALE: 2023 / 29040 del 28/04/2023

Tutti i diritti appartengono alle società indicate - E' vietato riprodurre senza permesso esplicito qualsiasi contenuto

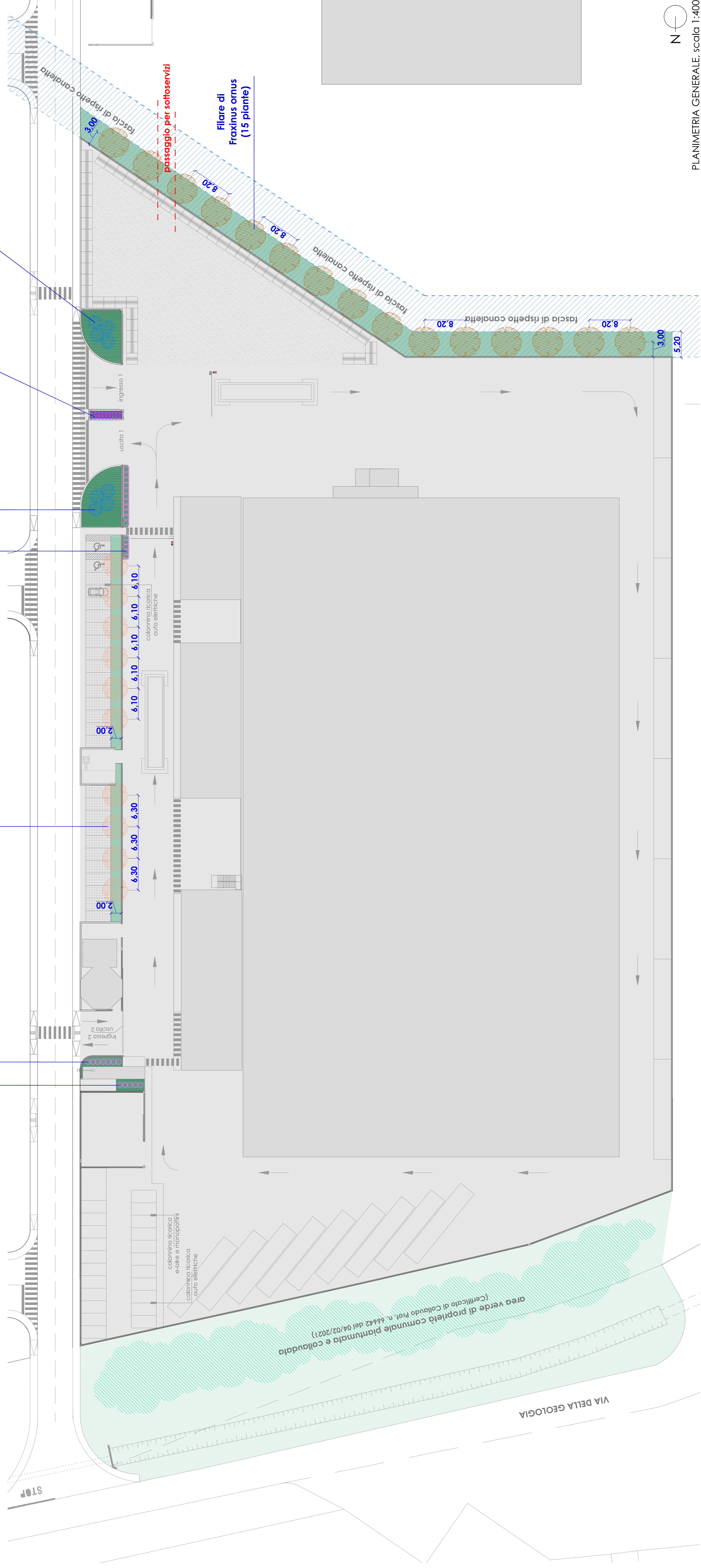

PLANIMETRIA GENERALE, scala 1:400



Hedera helix



Prunus spinosa



Crataegus monogyna



Viburnum tinus



Carpinus betulus



Fraxinus ornus

Legenda

- Area verde di proprietà comunale piantumata e collaudata
- Superficie inerbita
- Superficie con telo pacciamante e lapillo vulcanico
- Superficie con Hedera helix
- Fascia di rispetto canalella
- Pavimentazione drenante
- Viburnum tinus
- Crataegus monogyna
- Prunus spinosa
- Carpinus betulus
- Fraxinus ornus

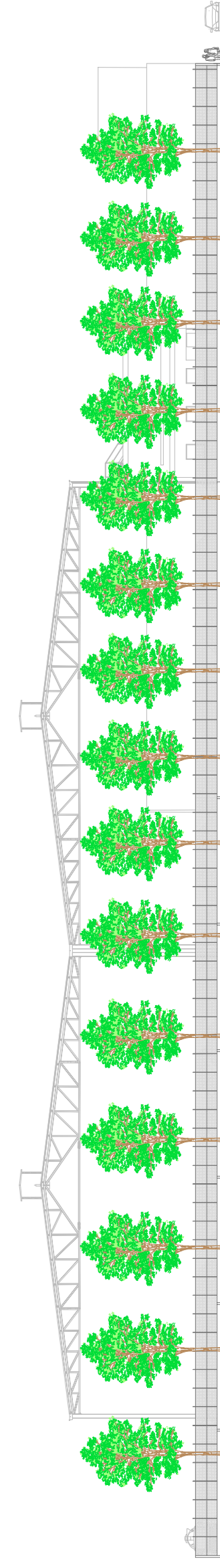

PROSPETTO EST, scala 1:400

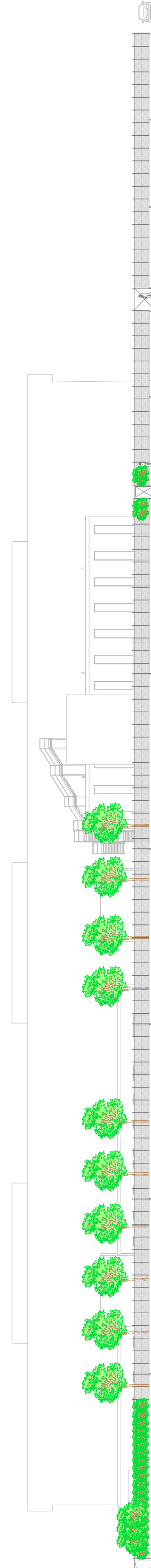

PROSPETTO OVEST, scala 1:400