

Corografia - 1:25.000



Estratto mappa - Fg. 12 Mapp. 113
Fg. 148 Mapp. 211, 218



C.T.R. - 1:10.000

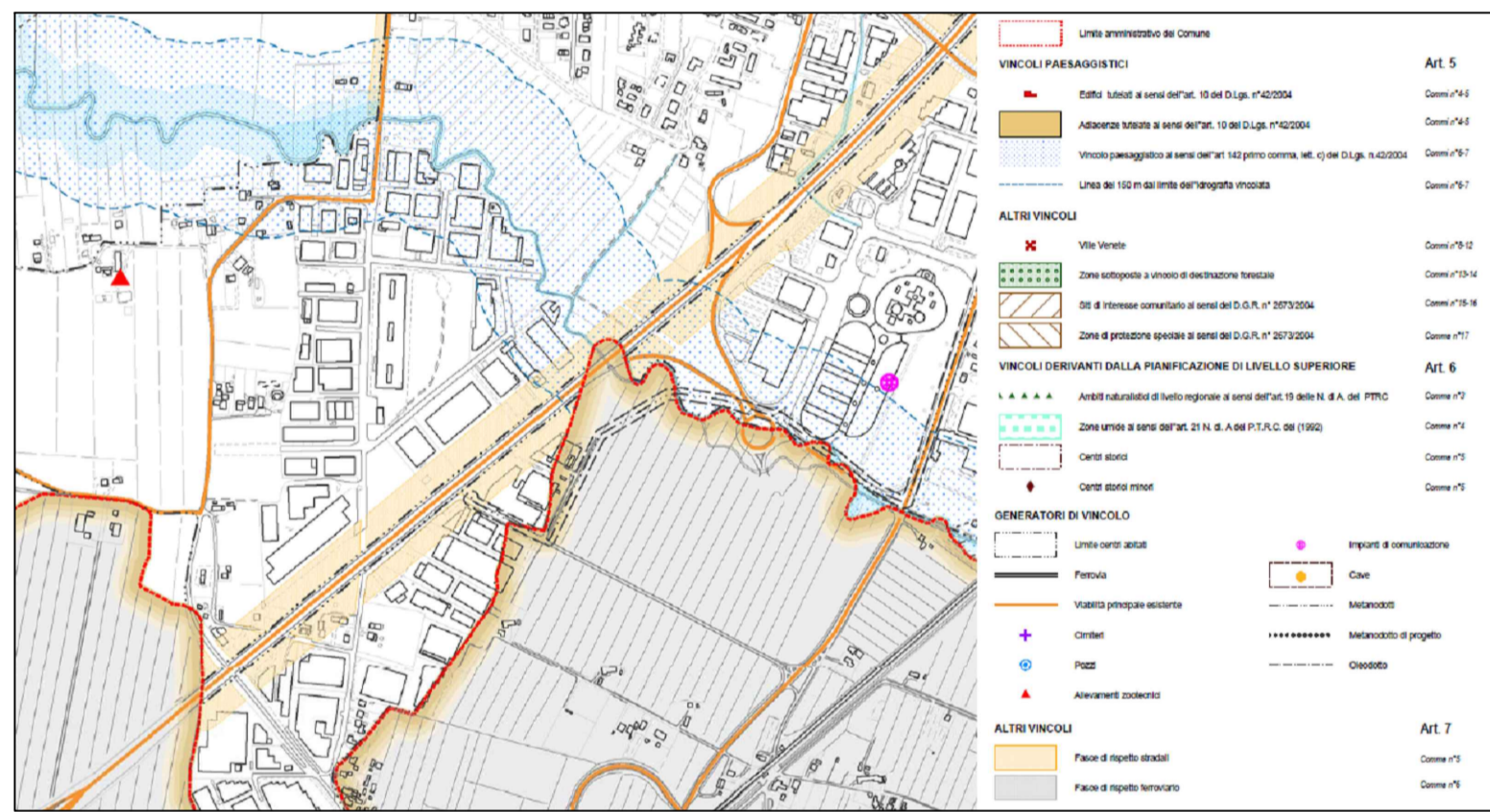

P.A.T. - Comune di Marcon
Tav. 1 - Carta dei vincoli e della pianificazione territoriale

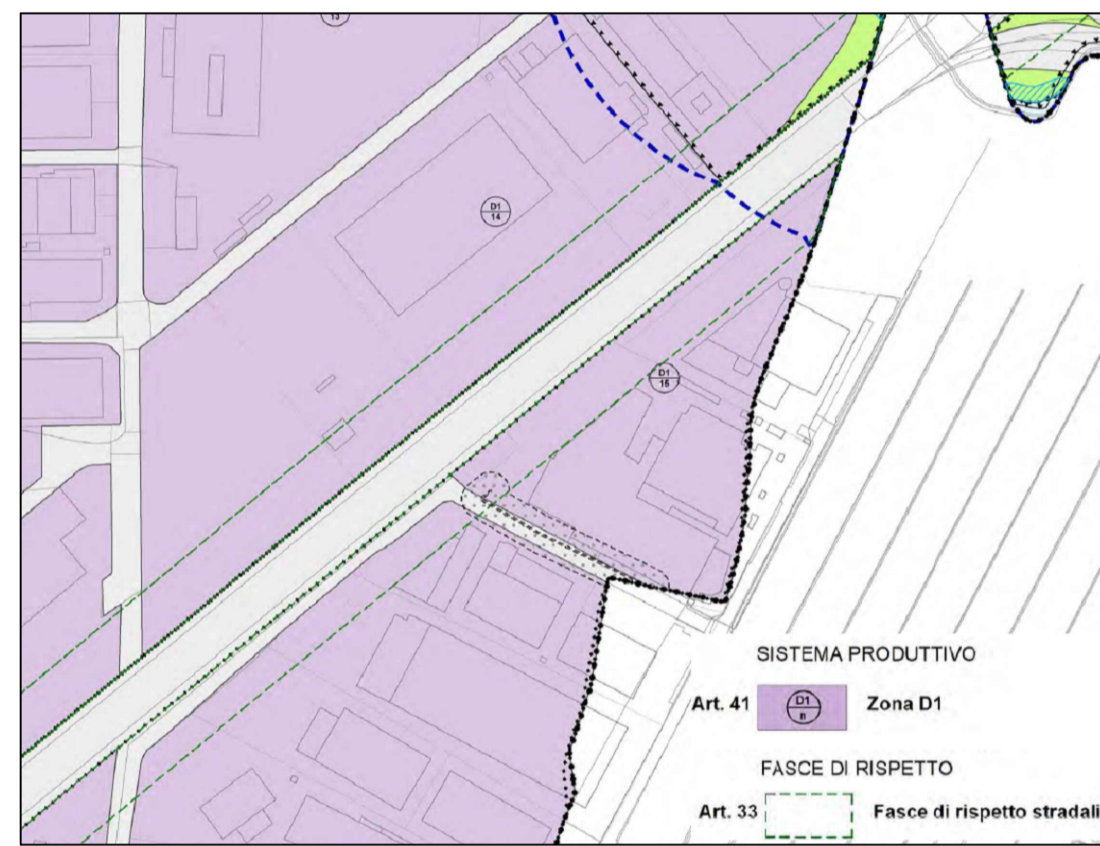

P.I. - Comune di Marcon
Tav. 13.3.2 - Zonizzazione Marcon-Chiesa-Municipio



ORTOFOTO - 1:5.000



P.A.T. - Comune di Venezia
Tav. 1 - Carta dei vincoli e della pianificazione territoriale
(estratto da Geoportale Urbanistica)

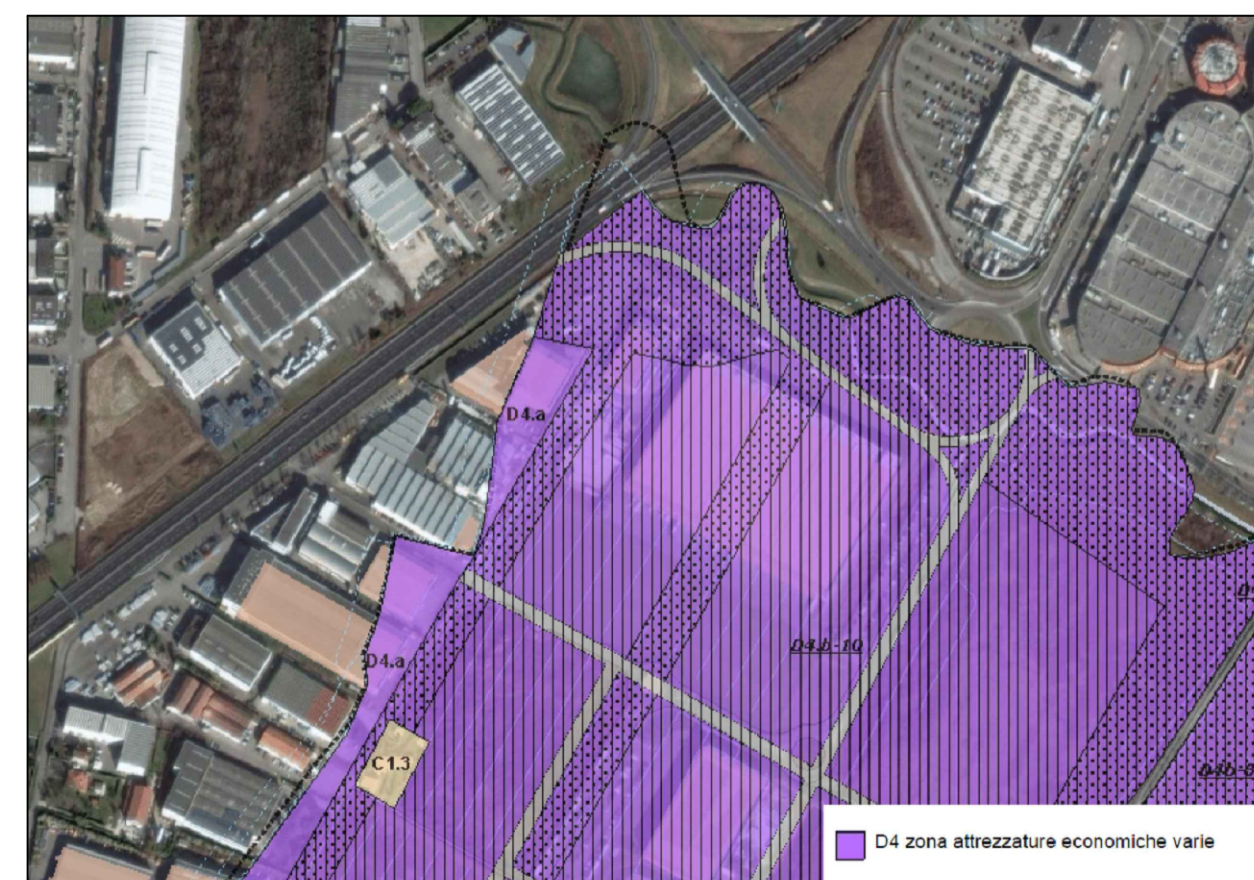

P.R.G. - Comune di Venezia
(estratto da Geoportale Urbanistica)

		SEDE LEGALE E OPERATIVA Via Delle Industrie n° 28H int. 7 30020 Marcon (VE) telefono 041-5385307 fax 041-2827430 e-mail: info@studioamco.it C.F.P. IVA 03163140274 REG. IMPRESE 03163140274 C.A.P. SOC. euro 10.000,00 I.V.	
Regione	Provincia	Comune	
VENETO	VENEZIA	MARCON	
EUROFIBRE S.p.A. Sede legale: Via Giuseppe Verdi, 67 - 37046 Minerbe (VR) Sede Impianto: Via Venier, 41 - 30020 Marcon (VE)			
Elaborato		Tavola	
Verifica di Assoggettabilità a V.I.A. art. 19 D.Lgs 152/2006 Modifica A.I.A. prot. n. 56007/2015 del 01.07.2015 INQUADRAMENTO TERRITORIALE		01 Scala Varie	
Rev.	OO	Data	10/06/2022
Committente		Il tecnico	
Paolo Vaccari Firmato digitalmente			