

COMUNE DI VENEZIA - Località Marghera (VE)

**PROGETTO DI NUOVA COSTRUZIONE EDIFICIO A DESTINAZIONE
COMMERCIALE E RICETTIVO**

VIA ARDUINO – VIA BOTTENIGO

Oggetto: Dichiarazione Rif. Punto A.5.1. del Regolamento Regionale LR 50/2012 Art. 4 – Valutazione integrata impatti

Io sottoscritto arch. Danilo Turato iscritto all'Ordine degli Architetti della Provincia di Padova al n. 634, nato a Mestrino (PD) il 19/04/1956 con studio in Mestrino via Aquileia n. 56, in qualità di progettista urbanistico ed edilizio dell'opera in oggetto, ai sensi dell'art. 4 del Regolamento Regionale L.R. 50/2012 – Verifica di Compatibilità -

dichiaro

che per l'iniziativa in oggetto sarà prevista la realizzazione di percorsi ciclabili e pedonali che collegano l'area con il centro urbano come si evince dalla planimetria allegata (V. ALLEGATO)

In fede



A handwritten signature in black ink is written over a red circular stamp. The stamp contains the text: "ARCHITETTI PROV. DI PADOVA", "TURATO", "DANILLO", and "n° 634". The signature is a stylized, cursive script that loops around the stamp.



FOTO 1



FOTO 2



FOTO 3



FOTO 4



FOTO 5



FOTO 6



FOTO 7



FOTO 8



FOTO 9

PLANIMETRIA ORTOFOTO

Legenda:  PISTA CICLABILE IN PROGETTO
 PISTA CICLABILE ESISTENTE

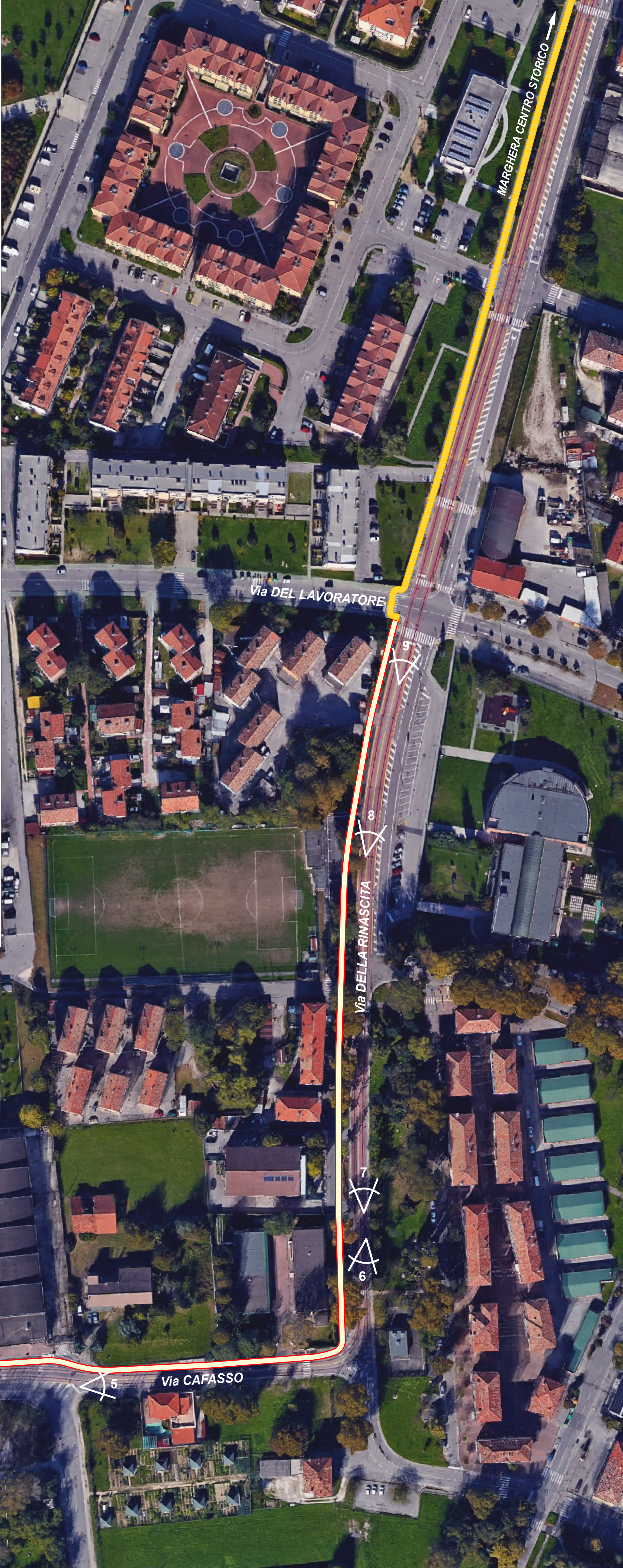
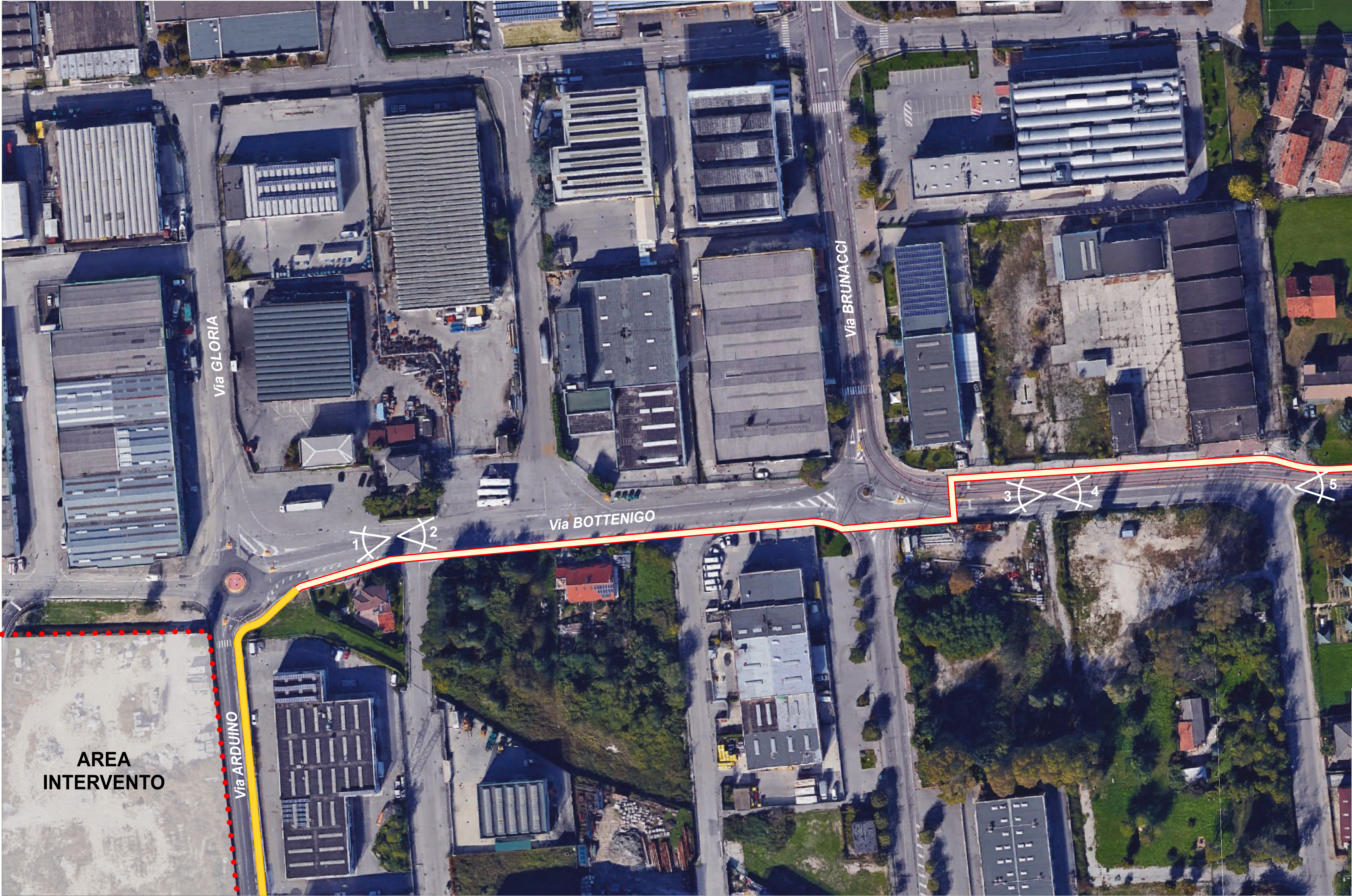

| | | | |
|--|--|---|--|
|  B.L.O. IMMOBILIARE S.R.L. PHONE: 049 9002333 |  VIA CANAVELE, 61 - MESTRE 30174 - VENEZIA CONCEPT PROGETTO ARCHITETTICO PROGETTO DEFINITIVO E AMMINISTRATIVO |  VIA AQUILERA, 56 - 35035 MESTRINO - PADOVA PROGETTO ESCLUSIVO INGEGNERIA, ARCHITETTURA, MANAGEMENT DIREZIONE LAVORI SICUREZZA |  Via del Gattopardo, 20 - 30174 Venezia - Mestre ANTENNARIA |
|  ENERGIA E IMPIANTI PREVENZIONE INCENDI |  IMPATTO AMBIENTALE IMPATTO VISUALE STUDI COMMERCIALI | COMITENTE B.L.O. IMMOBILIARE S.R.L. | |
| OGGETTO INCARICO NUOVA COSTRUZIONE EDIFICIO A DESTINAZIONE COMMERCIALE E RICETTIVO VIA ARDUINO - VIA BOTTENIGO | | FARM PROGETTO AMM | |
| TITOLO DI LAVORO ORTOFOTO CON PERCORSO CICLOPEDONALE DI COLLEGAMENTO DALL'AREA DI INTERVENTO AL CENTRO URBANO DI MARGHERA | | SCALA 1/1000 | |
| www.tecnostudiopadova.it info@tecnostudio-pd.it | | RELAZIONO NOME GIUGNO 2015 | |