

ZONA DIREZIONALE P.1.

DESTINAZIONE	Dati ambiente		Superficie fessata	
	Superficie	Volume	mq	mq
UFFICIO	23,85	64,40	3,60	2,98
UFFICIO	11,10	29,87	1,92	1,39
UFFICIO	15,00	40,50	1,92	1,88
DIS.	7,32	19,76		
ANTI	4,93	13,31		
WC	4,20	11,34	2,16	0,80
WC	4,20	11,34	2,16	0,80
POSTIGLIO	13,25	35,78		
DIS.	13,16	35,53		
SPOGLIATOIO	14,09	38,04	2,16	1,76
W.C.	11,04	29,81	artificiale	1,38
TOTALE	122,14	329,78		

ALLOGGIO CUSTODE P.1°				
DESTINAZIONE	Dati ambiente		Superficie fessata	
	Superficie	Volume	mq	mq
SOGGIORNO	37,50	101,25	4,76	4,69
CUCINA	13,05	35,24	2,04	1,63
DISIMPEGNO	11,50	31,05		
BAGNO	4,93	13,31	1,00	0,80
RIPOSTIGLIO	3,31	8,94		
CAMERA	18,00	48,60	2,38	2,25
BAGNO	3,32	8,96	1,00	0,80
CAMERA	15,98	43,15	2,04	2,00
CAMERA	14,00	37,80	1,96	1,75
TERRAZZA	55,16	24,99		
GARAGE P.T	24,99	3,32	82,97	1,20
VANO SCALA	15,10	67,67		
TOTALE	216,84	478,93		

DESTINAZIONE	Dati ambiente		Superficie fessata	
	Superficie	Volume	mq	mq
CAPPANONE	2.510,03	10,45	26.229,81	226,83
MAGAZZINO - 1 -	29,74	3,32	98,74	1,68
MAGAZZINO - 2 -				0,99
(non presidiato)				
TOTALE	2.539,77		26.328,55	

REGIONE VENETO PROVINCIA DI VENEZIA COMUNE DI CAMPAGNA LUPA

**VALUTAZIONE DI IMPATTO AMBIENTALE
CONTESTUALE APPROVAZIONE DEL PROGETTO DI UN
"NUOVO IMPIANTO DI RECUPERO RIFIUTI SPECIALI E
AUTODEMOLIZIONE"**

Comune di Campagna Lupia

Procedura di Valutazione di Impatto Ambientale ai sensi dell'art. 23 del D.Lgs. n. 152/2006 e s.m.l.

TAVOLA

Descrizione:	PIANTA PIANO TERRA, PIANTA PIANO PRIMO, PIANTA COPERTURA	Scala:	1:200
Libello:	DEFINITIVO	Data:	16.06.2014
Settore:	RIFIUTI/VIA	Orientamento:	
Rif. Cassell.:	FS 9 - Mappe 1611, 1613, 1673, 1674, 1688, 1689, 1592, 1593, 1474, 1598, 1591, 1470		

COMITENTE / PROPRIETARIO:
MANIERO GIANNI
MANIERO LUIGI SRL
Commercio Rotamati & Servizi Ecologici
Via Vigna, s. - 36039 Fossò (VI) Loc. Siron
Tel. +39 0445 86880
C.F. : 04050970229 - P.E.A. N. 375192
mailto:manierogianni@pec.it

STUDIO INCARICATO:
SIGUR PROJECT
Studio Tecnico Ambientale
Via S. Biagio, 10 - 36015 Montebelluna (TV) Loc. S. Biagio
Tel. +39 0445 86880
C.F. : 04050970229
mailto:manierogianni@pec.it

Arch. Bazzalo Dora
Geom. Moressa Omar

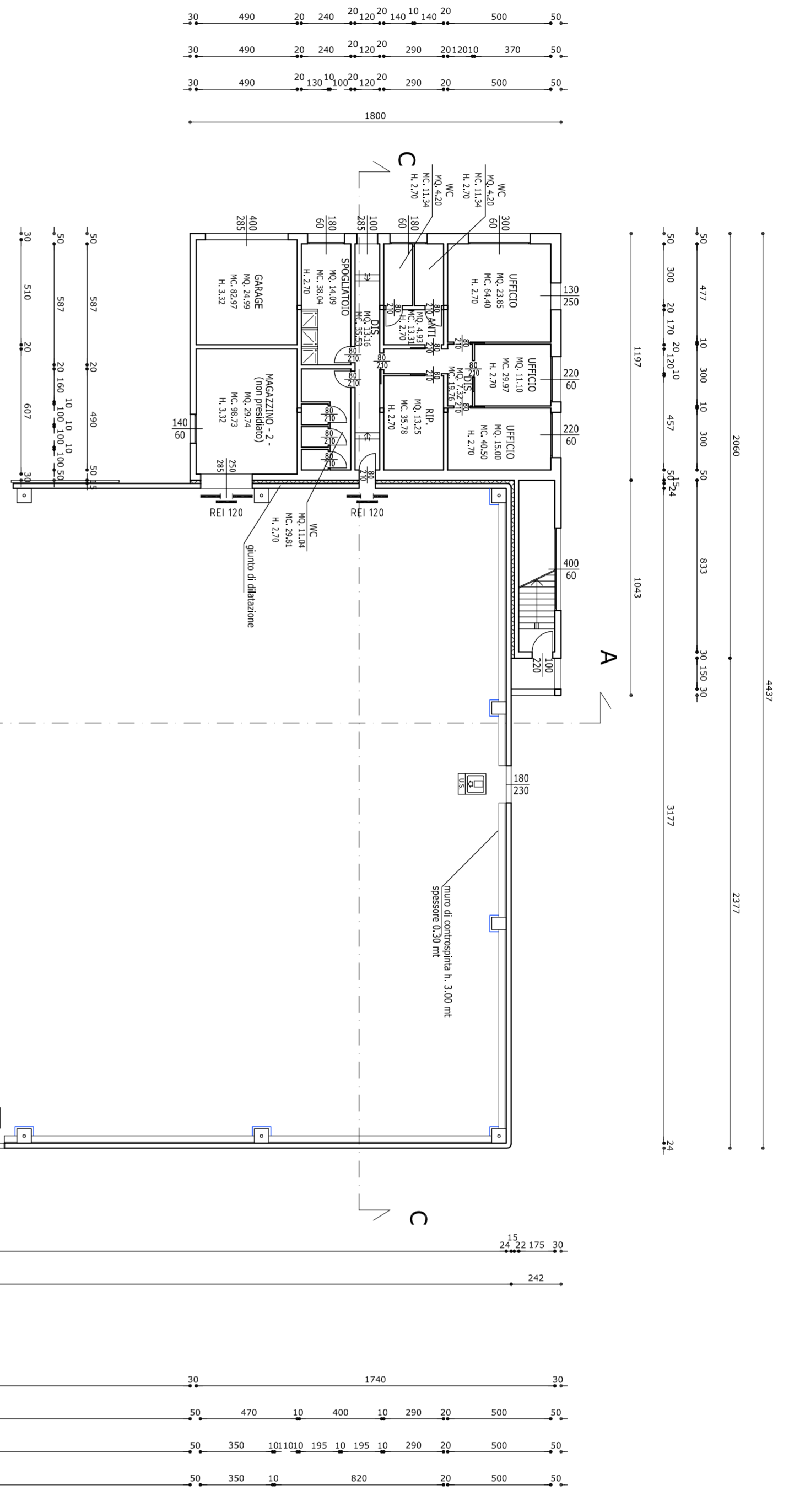

PIANO TERRA

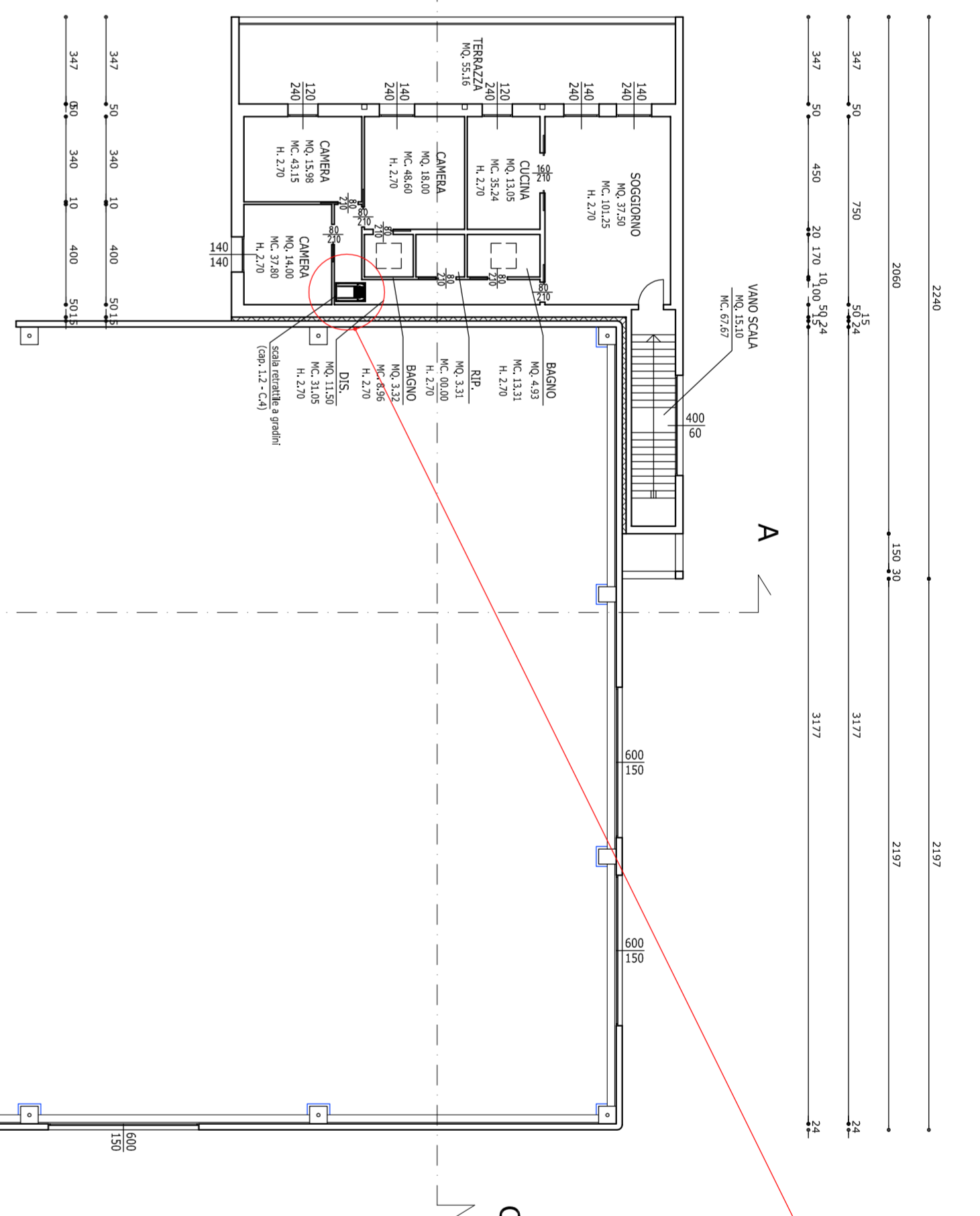

PIANO PRIMO

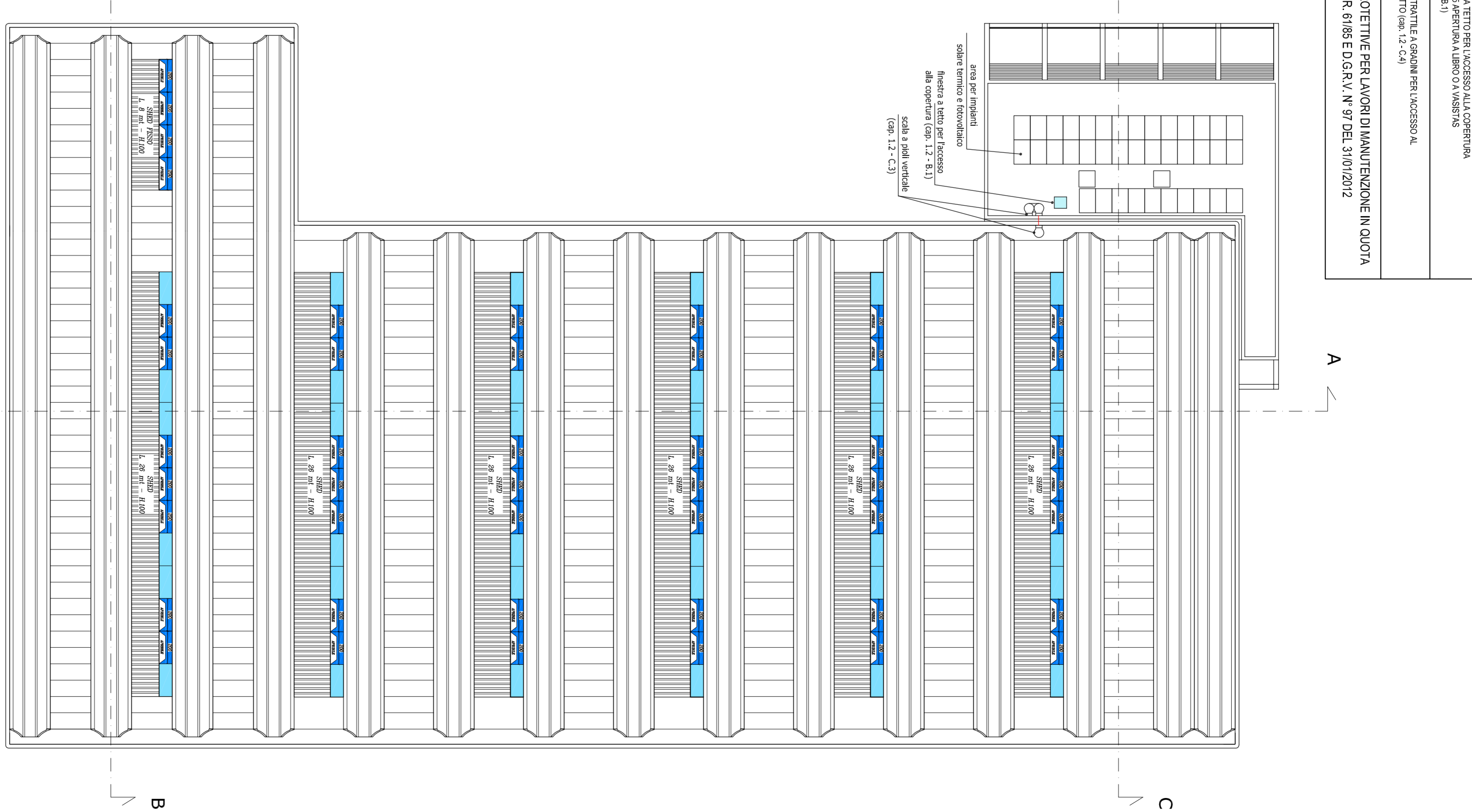

PIANO COPERTURA

FINESTRA TIPO PER ACCESSO ALLA COPERTURA (04x 1,2 - 8,1)
SOLAIA ANTIFONTE E ALCANTARA IN ACCESSORI AL SOTTOTETTO (04x 1,2 - C4)
MISURE PREVENTIVE E PROTETTIVE PER LAVORI DI MANUTENZIONE IN QUOTA ART. 79 bis LR 6185 E D.G.R.V. N° 97 DEL 3/10/2012