# T5.2

Regione Veneto - Città metropolitana di Venezia - Comune Venezia - Loc. Malcontenta

IMPIANTO DI RECUPERO RIFIUTI CELLULOSICI

*Screening di VIA ex art. 19 DLgs 152/06*

**SCHEMA DI FLUSSO SCARICHI IDRICI**

| Rev. | Data | Descrizione | Redatto | Approvato |
|---|---|---|---|---|
| 00 | Dicembre 2022 | Emissione per autorizzazione | ing. C. Cecotti | dott. E. Scridel |

Rif. E22011 — Scala N.A.


enerance società di ingegneria
Via Roma, 12 - 33044 Manzano (UD)
c.cecotti@enerance.com
www.enerance.com - tel. 0432.740886


Il committente: eco+eco recicla e valorizza

Il tecnico: (ing. Cristina Cecotti)


I diritti d'autore appartengono alle società indicate – E' vietato riprodurre senza permesso esplicito qualsiasi contenuto


## SCHEMA RETE ACQUE METEORICHE DI PIAZZALE E DI COPERTURA

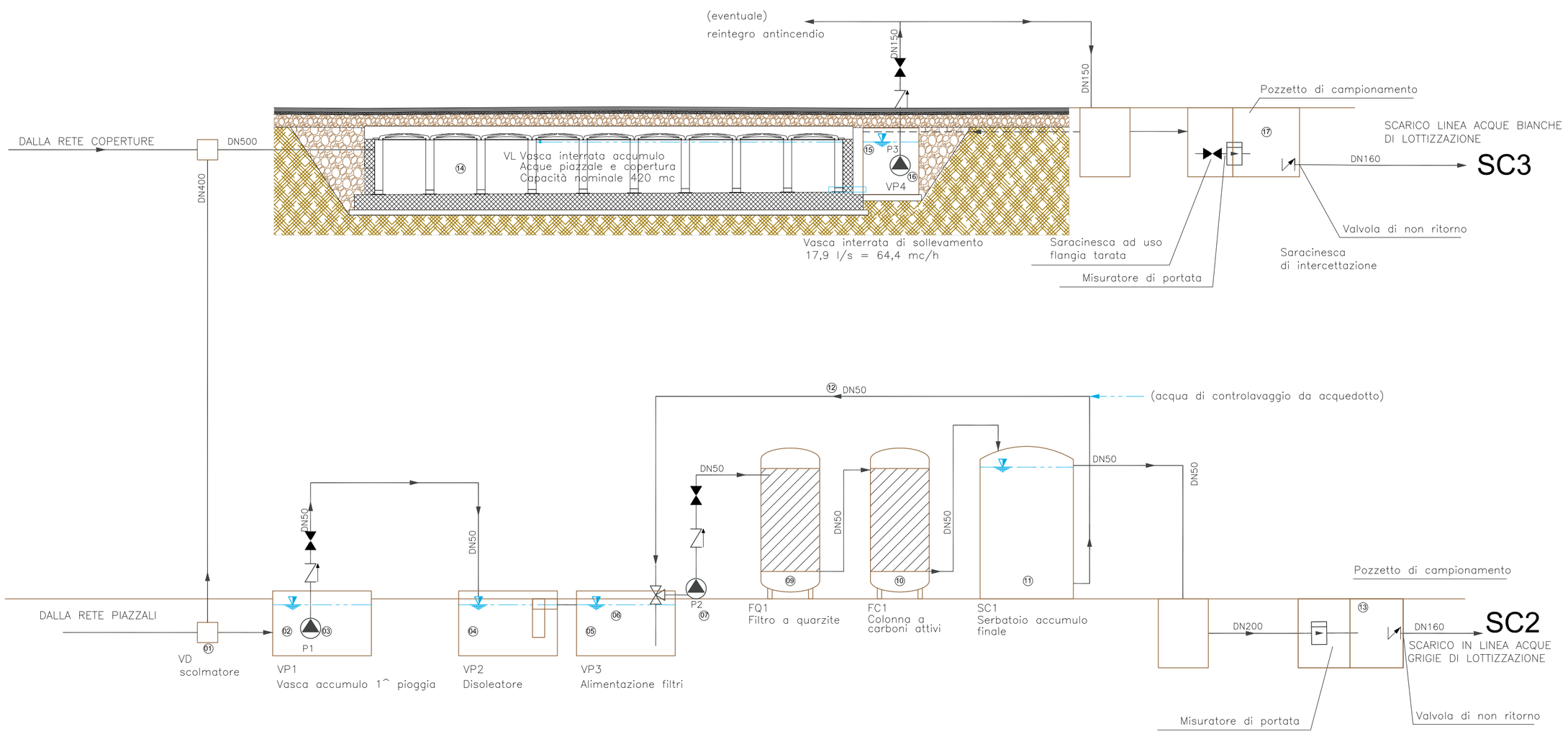


## SCHEMA RETE ACQUE DOMESTICHE

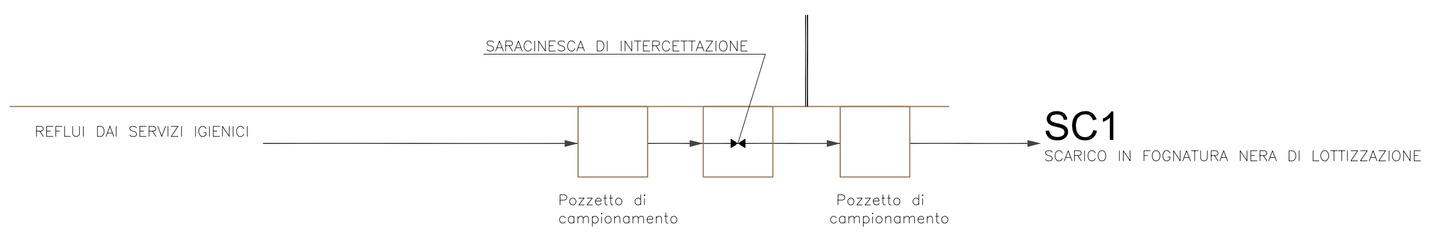


impianto di trattamento dimensionato in rispetto dei limiti di emissione fissati dalla Tab. 1 All. B delle NTA del "Piano di Tutela delle Acque"

LEGENDA:
01 - pozzetto ricettore
02 - vasca di accumulo prima pioggia ≈ 60 mc.
03 - pompa di sollevamento da 5 mc/h
04 - disoleatore a coalescenza
05 - pozzetto di alimentazione alla sezione di filtrazione
06 - livellostato collegato a comando el. on/off
07 - pompa alimentazione filtrazione
09 - filtro a sabbia
10 - filtro a carboni attivi
11 - serbatoio di accumulo per controlavaggio da 10 mc
12 - linea controlavaggio
13 - pozzetto di campionamento, contenente anche il misuratore di portata e la valvola di non ritorno
14 - vasca di laminazione
15 - pozzetto di sollevamento
16 - pompa di sollevamento da 64,5 mc/h
17 - pozzetto di campionamento, contenente anche il misuratore di portata, la flangia tarata e la valvola di non ritorno


Riproduzione cartacea del documento informatico sottoscritto digitalmente da
CECOTTI LUCIANA VALERIA 01/12/2022 15:24:52
SCRIDEL ENNIO 01/12/2022 15:35:55
ai sensi dell'art. 20 e 23 del D.lgs 82/2005