

01 PROSPETTO OVEST - 1

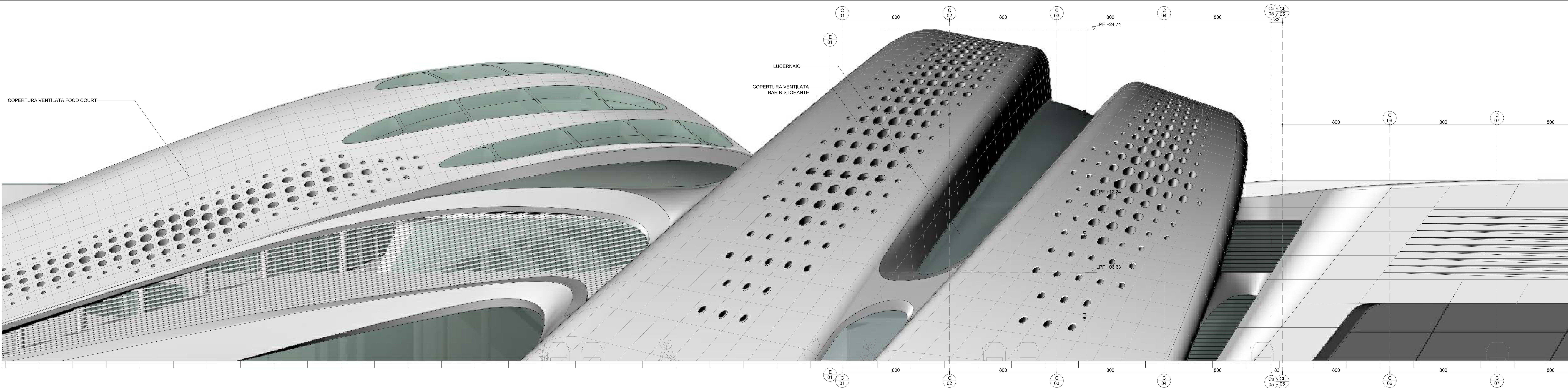

02 PROSPETTO OVEST - 1

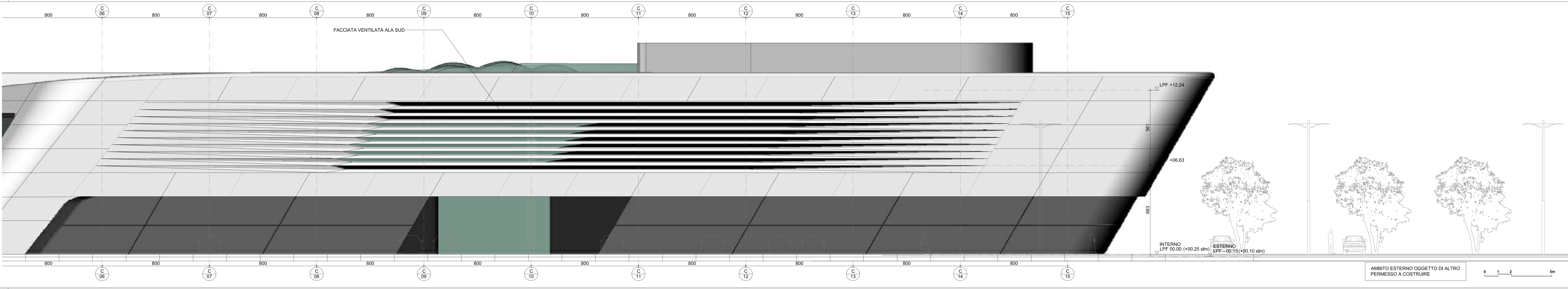

03 PROSPETTO OVEST - 3

Progetto  
NUOVO POLO COMMERCIALE E POLIFUNZIONALE  
AREA EX CATTOL  
COMUNE di  
JESOLO (Venezia)

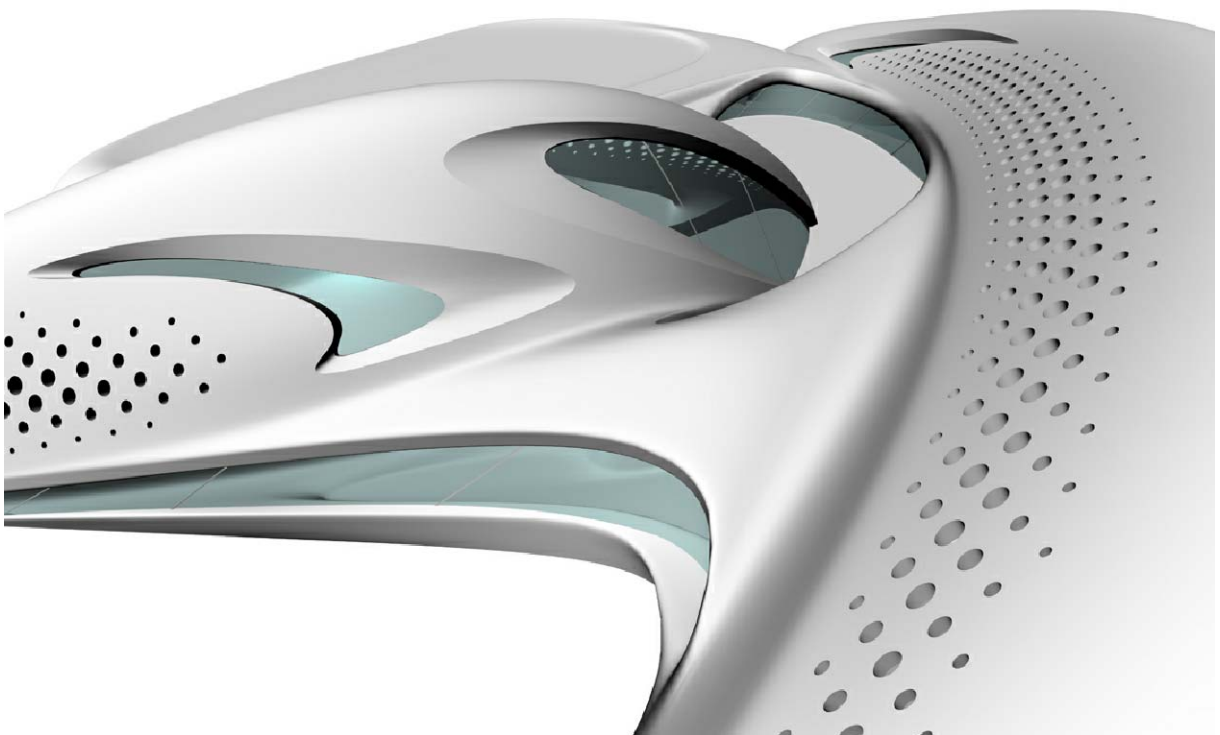

Gestore <b>Jesolo 3000 s.r.l.</b> Via Venezia 100 - 30100 Jesolo (VE)			
Architetto <b>ZAHA HADID LIMITED</b> 100 Broad Street, London EC2R 2EJ, UK			
Progettista <b>Favero &amp; Milan Ingegneria SpA</b> Via Venezia 100 - 30100 Jesolo (VE)			
Ingegnere incaricato al cantiere <b>Manens - Tifs srl</b> Via Venezia 100 - 30100 Jesolo (VE)			
Coordinatore lavori edili incaricato al cantiere <b>maxfordam</b> Via Venezia 100 - 30100 Jesolo (VE)			
Firma Progettista <b>PROGETTAZIONE DEFINITIVA</b>			
Oggetto <b>RICHIESTA PERMESSO DI COSTRUIRE</b>			
Titolo <b>AREA EX CATTOL PROSPETTO OVEST</b>			
Numero di Progetto <b>1240</b>	Disegnato da <b>AF</b>	File <b>1240_D_A_320.dwg</b>	Completato <b>1240</b>
Rev	Date	Commenti	Scale
01	23/03/11	Richiesta Permesso di Costruire	1:100