

DITTA CANEVARLO VITTORIO

COMUNE DI SAN MICHELE AL TAGLIAMENTO

LOCALITA' BIDONE

VIA CARPOSTRUA

PROV. TVZ
FG. 38
MAP. 495

IMPIANTO RECUPERO RIFIUTI NON PERICOLOSI

RAFF. 1/500

RELAZIONE FOTOGRAFICA
NELLA PAG. 10 DELLA PRESENTAZIONE SONO INDICATE LE COORDINATE E LE ALTITUDINI DEI PUNTI DI INTERESSE PER LA VERIFICA DELLA SCELTA DEL SITO. LA VERIFICA DELLA SCELTA DEL SITO E' SOTTOPOSTA ALLA VERIFICA DEL COMUNE DI SAN MICHELE AL TAGLIAMENTO.



FOTO 1



FOTO 2



FOTO 3



FOTO 4

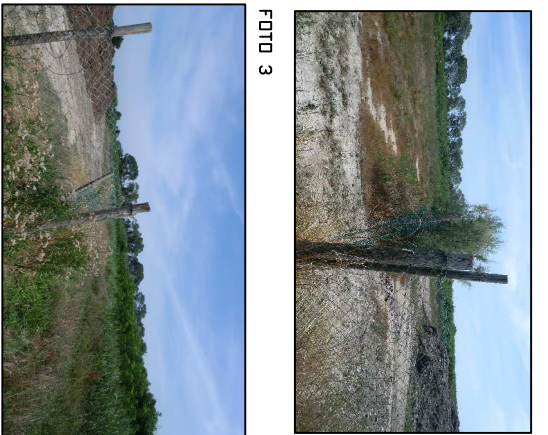

FOTO 5



FOTO 6

VIABILITA' DI SERVIZIO



ENTRATA

5.50

1.70

18.00

SOVVALLI

3.00

RIFIUTI

AREA DI SERVIZIO

100.00

VIABILITA' →

3.00

VIABILITA' →

45.00

COMPOST MATURO

CUMULO COMPLETO

CONFERIMENTO RIFIUTI
IN INGRESSO

AUTOTREND

VIABILITA' →

SCARICO

TRITTURATORE

CARICATORE

2



1

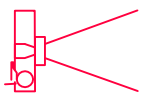

3

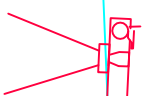

4



5

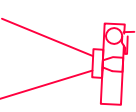

6

