

Sezione A

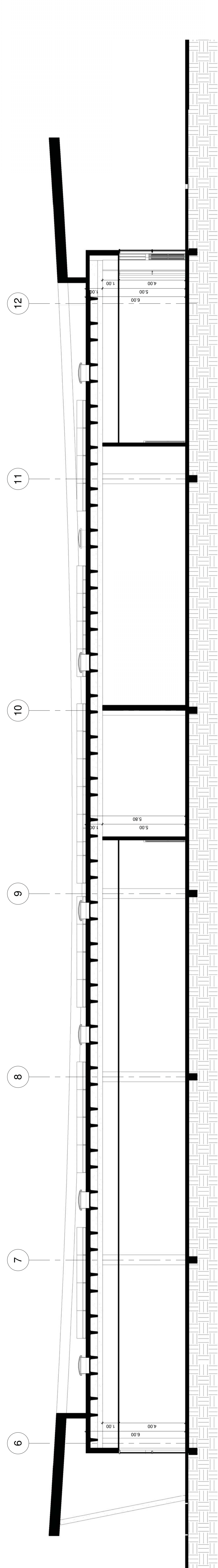

Sezione B

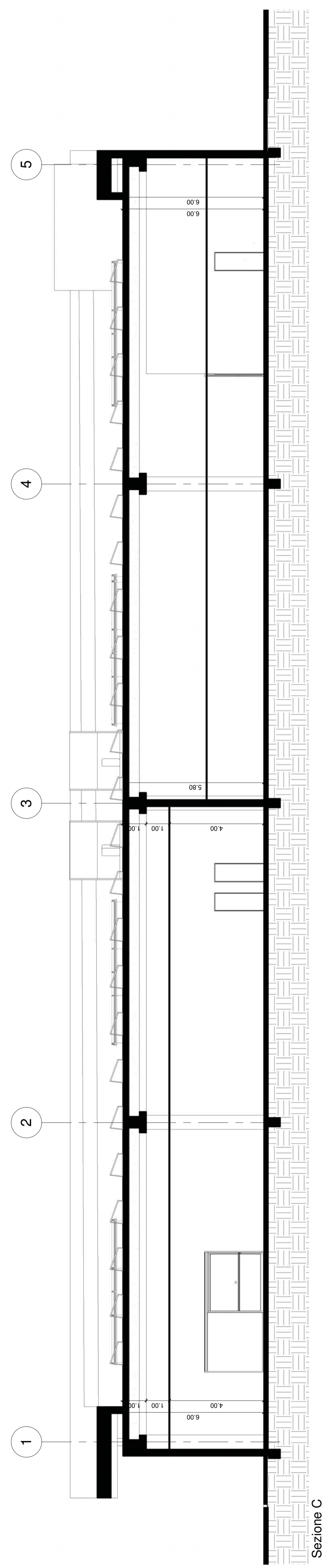

Sezione C

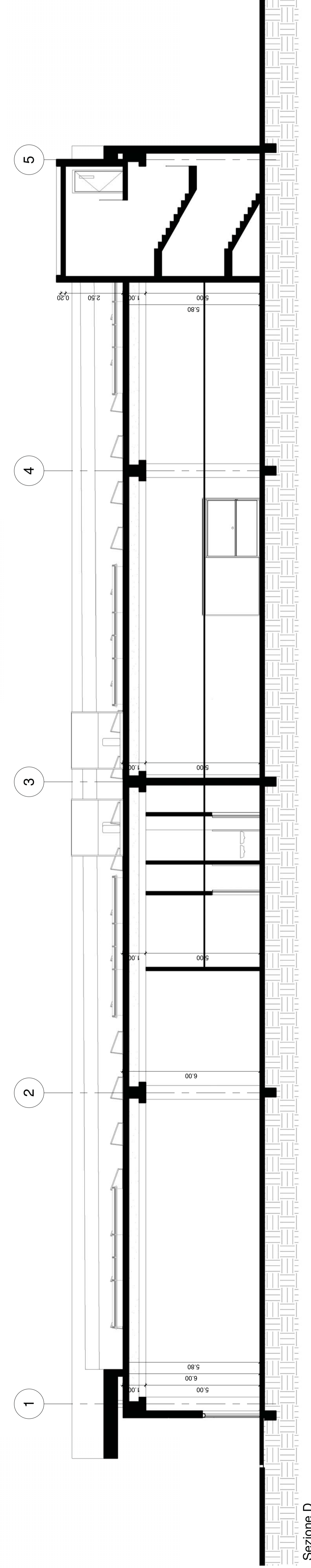

Sezione D

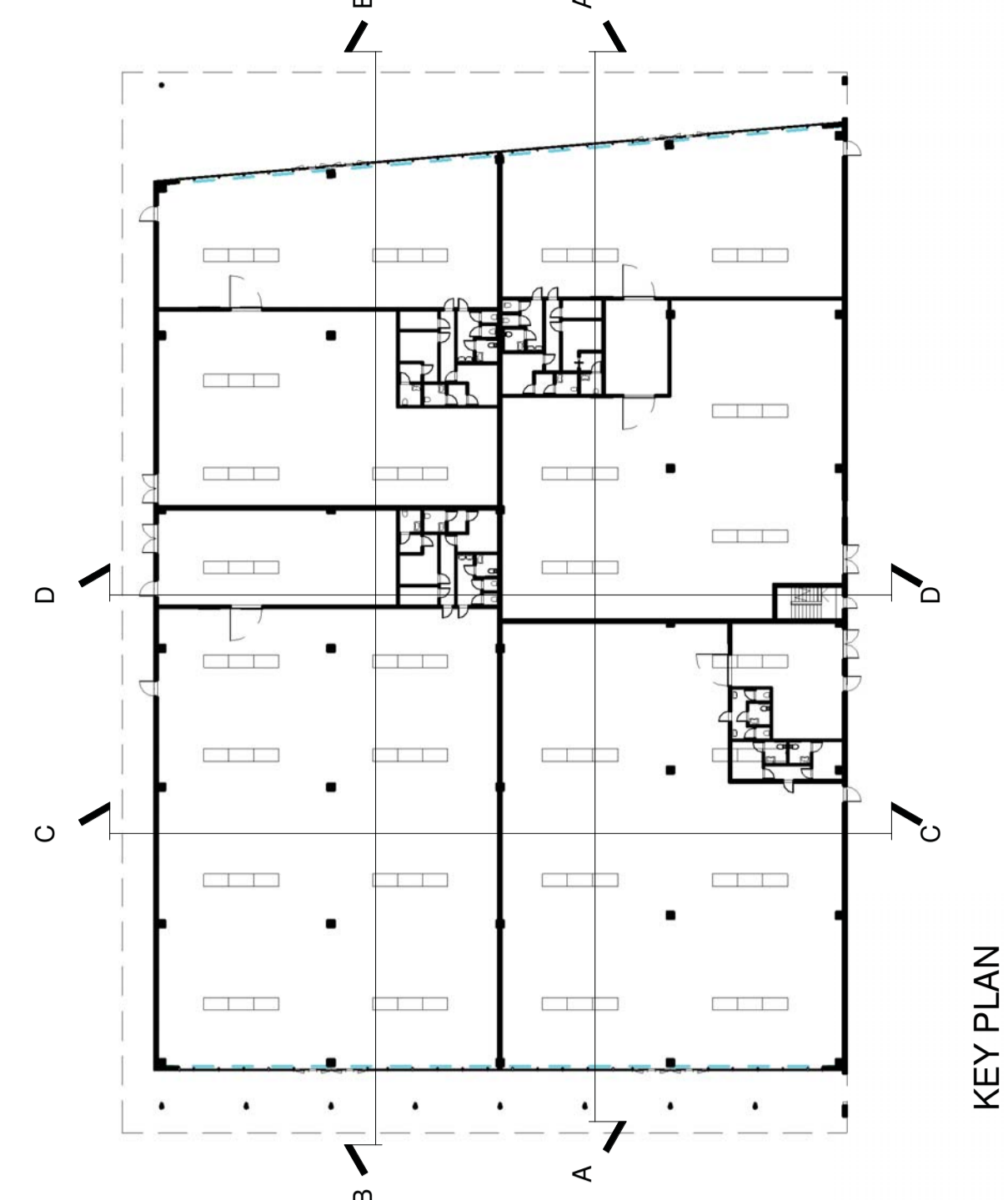

KEY PLAN

**CITTA' METROPOLITANA DI VENEZIA  
COMUNE DI SAN DONA' DI PIAVE**

**PROGETTO DI DEMOLIZIONE EDIFICIO "EX POLLO  
PIAVE" CON RICOSTRUZIONE ED INCREMENTO DI  
SUPERFICIE DI UN EDIFICIO AD USO COMMERCIALE**

**PERMESSO DI COSTRUIRE**  
**"PIAVE CASA"**  
 L.R. n. 142009 e s.m.i.  
 Foglio 34, Mappale 162

**COMITENTE:** PALAMA SOCIETA' IMMOBILIARE s.r.l.  
 Via Capovilla, n. 5  
 31044 San Donà di Piave (VE)  
 P.I. 0282230277

**PROGETTO SEZIONI**      **CODELABORIO**      **PR80.LI.00.D.0120**

REV.	DESCRIZIONE	DATA	REDAITTO	VERIFICATO/PROVATO
0	Integrazione e ampliamento con variazioni di 13/03/2019 al par. n. 9/9/95	Aprile 2019	MARCHESIN	TUS
1	Integrazione e ampliamento con variazioni di 13/03/2019 al par. n. 9/9/95	Aprile 2019	MARCHESIN	TUS
0	Integrazione e ampliamento con variazioni di 13/03/2019 al par. n. 9/9/95	Aprile 2019	MARCHESIN	TUS

**PROGETTISTI:** arch. Valter Giromardo  
 arch. Umberto Tusa

**CON:** arch. Katia Malabarzo  
 geom. Lorenzo Marzolin

**PROFESSIONE:** **ARCHITETTO**  
 Via S. Maria della Salute, n. 1414 - 30130 Venezia (VE)  
 Tel. 041/5200000 - Fax 041/5200001 - Web: www.30130.com  
 P.I. 0282230277

**SCALA:** 1:100  
 FILE