PLANIMETRIA RETI ACQUE BIANCHE
E INVARIANZA IDRAULICA
Scala 1:200

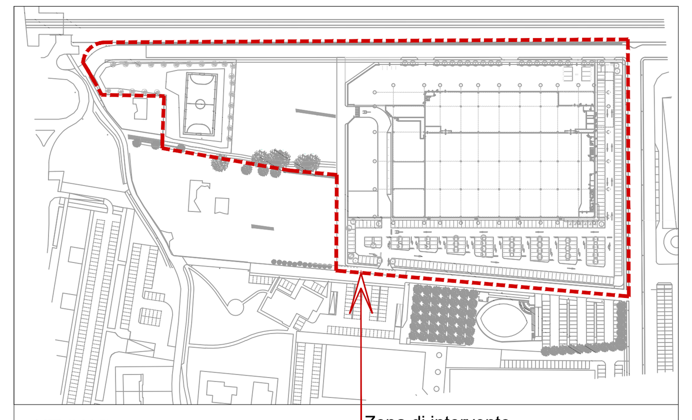

LEGENDA

1		CONDOTTA FOGNARIA DELLE ACQUE METEORICHE, mm	Ø600
2		CONDOTTA FOGNARIA DELLE ACQUE METEORICHE, mm	Ø1000
3		CONDOTTA PLUVIALE, mm	Ø100
4		CONDOTTA FOGNARIA DELLE ACQUE METEORICHE, mm	Ø1000
5		CONDOTTA FOGNARIA DELLE ACQUE METEORICHE, mm	Ø160
5a		CONDOTTA FOGNARIA DELLE ACQUE METEORICHE, mm	Ø300
6		CONDOTTA FOGNARIA DELLE ACQUE NERE, mm	Ø315
7a		CONDOTTA FOGNARIA DELLE ACQUE NERE, mm	Ø160
7b		CONDOTTA FOGNARIA DELLE ACQUE METEORICHE, mm	Ø500
8		CONDOTTA FOGNARIA DELLE ACQUE SAPONATE, mm	Ø160
9a		* SISTEMA DI TRATTAMENTO ACQUE DI PRIMA PIOGGIA	V2 PP 41m^3 V2 SED 4.5m^3 V2 DIS 4.0m^3
9b		* SISTEMA DI TRATTAMENTO ACQUE DI PRIMA PIOGGIA	V1 PP 51m^3 V1 SED 5.7m^3 V1 DIS 4.0m^3
10		POZZETTO SCOLMATORE, cm / Vedi tavola I02	180x180h195
11		POZZETTO PER IL RECUPERO DELL'ACQUA PIOVANA PER IRRIGAZIONE, cm	10m^3
12	C-G	POZZETTO CONDENSAGRASSI, cm	Ø150h150
13		POZZETTO DI ISPEZIONE, cm	100x100h100
14		POZZETTO SIFONATO PER CADITOIA, cm	40x40h40
14a		POZZETTO PER CADITOIA, cm	60x60h60
15		POZZETTO REGOLATORE DELLE PORTATE, cm / Vedi tavola I02	320x300h285
16	sf	SIFONE TIPO FIRENZE	40X40
17		POZZETTO D'INTEFACCIA	120x120
18		** POZZETTO D'INTEFACCIA CON VALVOLA A CLAPET	
19	Pf	POZZETTO FISCALE DI CAMPIONAMENTO FINALIZZATO AL MONITORAGGIO QUALITATIVO DELLE ACQUE DI PRIMA PIOGGIA	
	QS +.....	QUOTA DI SCORRIMENTO	

* VASCA DISSABBIATORE E DISOLEATORE SPECIFICATAMENTE PROGETTATO PER IL TRATTAMENTO DI ACQUE METEORICHE PROVENIENTI DA PIAZZOLE E PARCHEGGI. SI TRATTA DI IMPIANTI PREFABBRICATI CONFORMIALLA NORMA UNI EN 858-1-2 E UNI -EN858-2:2004 RISPONDENTI AL D.LEG.VO N.152 DEL 03.04.2006 E DM 30/07/1999 LAGUNA DI VENEZIA

** POZZETTO D'INTEFACCIA PER PRELIEVI ED ANALISI DOTATO DI PARATTIA DICHIUSURA

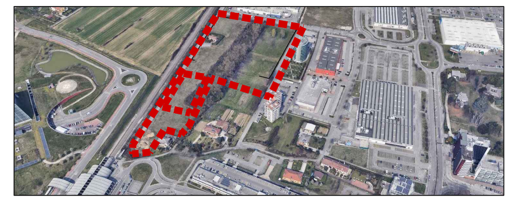

COMUNE DI VENEZIA
Città metropolitana di Venezia

COMMITTENTE

BRICOMAN ITALIA S.R.L
Società a responsabilità limitata con unico socio (soggetta ad attività di direzione e coordinamento della "SIB – Società Italiana Bricolage S.p.A.") Sede: Rozzano, Via Guglielmo Marconi n. 24

PROGETTO

Progetto definitivo per la realizzazione di un nuovo edificio commerciale tipo BRICOMAN nella zona identificata "AEV Terraglio" in Via Cesco Baseggio Mestre

FASE

PROGETTO DEFINITIVO

STRUTTURA DI PROGETTAZIONE

Progetto architettonico: Arch. Andrea Borin, Arch. Massimo Furlan
Progetto strutture: Ing. Valentina Corras, Ing. Antonio Alessandri
Progetto impianti: Ing. Antonio Alessandri, Arch. Massimo Furlan

AI PROGETTI
AI PROGETTI srl
via Peppino Impastato, 14 - 30174 Mestre - Ve tel 041 957570 fax 041 976020
info@ai-progetti.it aiprogetti@pec.it www.ai-progetti.it
C.F.P. IVA: 03474500273 REA: 311568

Collaboratori: Arch. A.Crisan, Arch. V.Consiglio, P.E. F.Trevisanello,Ing. A.LunguV.Iosob, A. Lungu,Ing. V. Iosob

Consulenti esterni:
Impianti: A&S Engineering, Advisor Studio Associato, Alberto Declich
Acustica: p.i. Trivellato Antonio
Ambientale: Dr. Fis. Giampiero Malvasi

TITOLO

PLANIMETRIA RETI ACQUE BIANCHE E INVARIANZA IDRAULICA

ELABORATO: I01

DISCIPLINA: **IDRAULICA**

REVISIONE	DATA:	OGGETTO:	REDATTO:	VERIFICATO:	APPROVATO:
rev_00		Prima emissione	A. Lungu	M. Furlan	M. Furlan
rev_01	10/11/2022	sesta emissione	A. Lungu	A. Alessandri	A. Alessandri
rev_02	27/01/2023	settima emissione	A. Lungu	A. Alessandri	A. Alessandri
rev_03					
rev_04					
rev_05					

SCALA 1:200
J.N. 2372
2372-D-I-I01-rev05.pdf