

Comune di Fossalta di Portogruaro

Campagna mobile di recupero rifiuti non pericolosi

Committente: **Spiga S.r.l.**
Via Paluzza, 67
Tolmezzo (UD)

Ingegnere **ANDREA SINIGAGLIA**
V.lo Mestroni 7 - 33030 S.Vito di Fagagna (UD)
p.i. 04233040262 cell. +39 329 9852725
email: ing.andreasinigaglia@gmail.com

TAVOLA: **Unica** Inquadramento territoriale e layout operativo **Scala: Varie**

REV.	DESCRIZIONE	DATA	EMISSIONE	VERIFICA	APPROVAZIONE
3					
2					
1	Revisione	Ottobre 2019			
0	Prima Emissione	Luglio 2019			

A norma di Legge il presente disegno non potrà essere riprodotto, né consegnato a terzi, né utilizzato per scopi diversi da quello di destinazione, senza l'autorizzazione scritta del progettista che ne detengono la proprietà. Diritti d'autore tutelati ai sensi degli artt. 2577-2578 C.C. e Legge n.633 del 22/04/1941 e s.m.l.

Estratto C.T.R.N.
Scala 1:10000

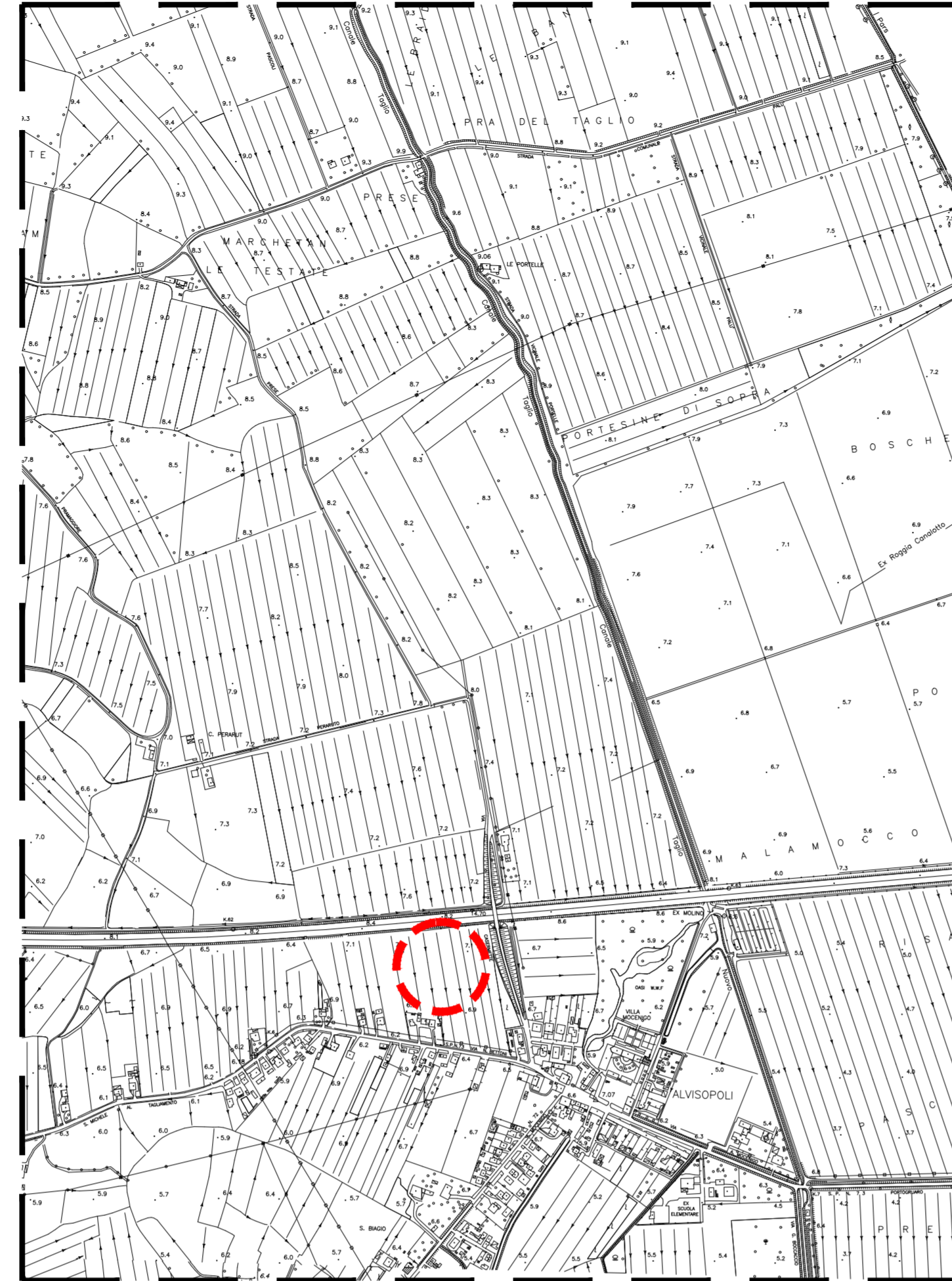

Estratto Ortofoto
Scala 1:5000



Estratto di mappa Fg.5
Scala 1:2000



Estratto Piano degli Interventi (P.I.)
Scala 1:2000

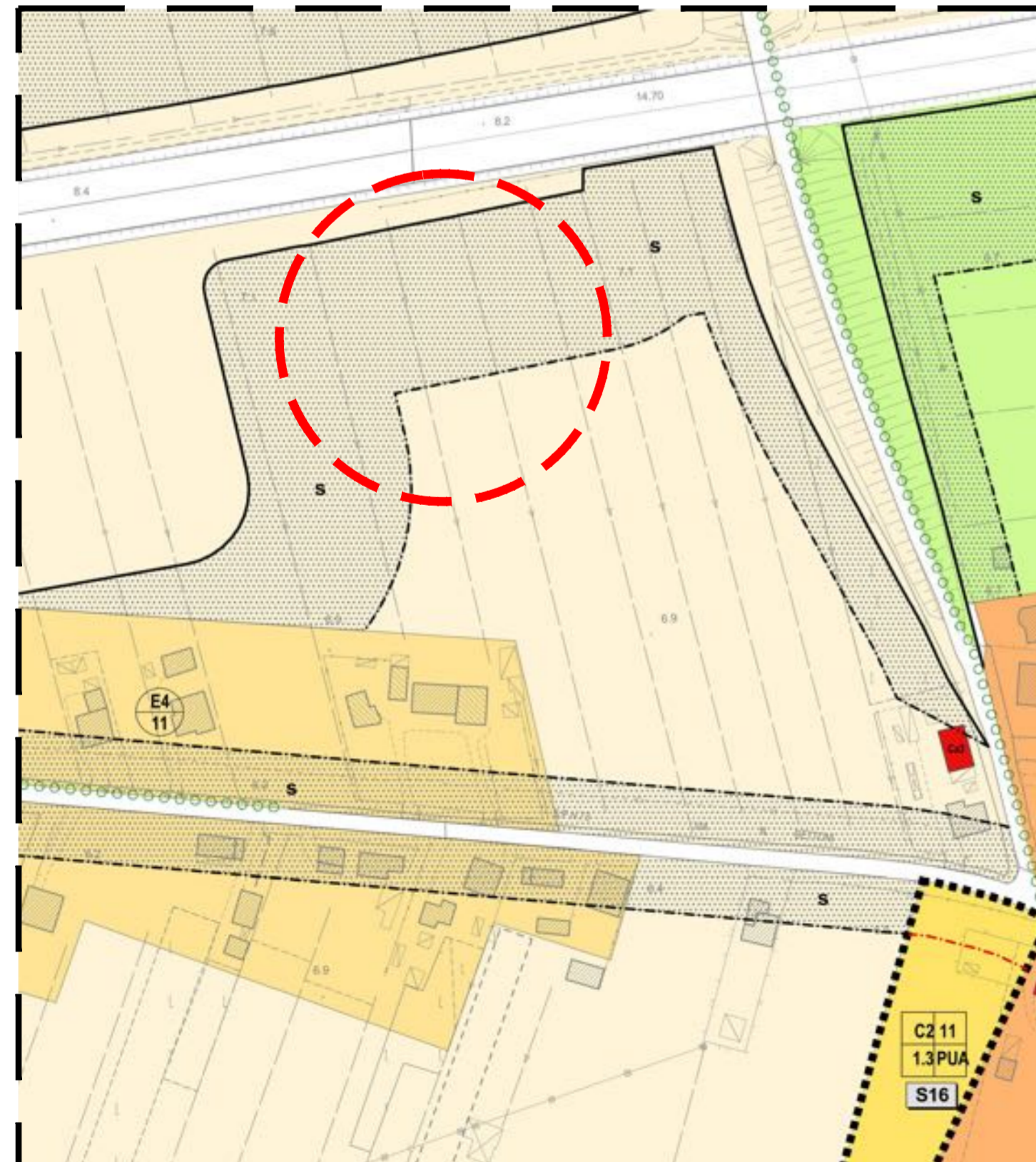

SISTEMA AMBIENTALE

Art. 39 E1 Z.T.O. E1 ambientale	Art. 62 Fascia di rispetto stradale o ferroviaria
Art. 40 E2 Z.T.O. E2 agricolo-ambientale	Art. 63 Elettrdotto
Art. 41 E3 Z.T.O. E3 agricolo-produttiva	Art. 64 Metanodotto
Art. 42 E4 Z.T.O. E4 nucleo residenziale in ambito agricolo	Art. 65 Fascia di rispetto

RETE NATURA 2000

Art. 11 - Fiume	Art. 12 - Ambito naturalistico di livello regionale (art. 19, N.d.A. PFR)
Art. 12 - Canale	Art. 13 - Viabilità / Fascia di rispetto
Art. 13 - Canale	Art. 14 - Ferrovie / Fascia di rispetto
Art. 14 - Canale	Art. 15 - Elettrdotto / Fascia di rispetto
Art. 15 - Canale	Art. 16 - Metanodotto / Fascia di rispetto
Art. 16 - Canale	Art. 17 - Servizio militare

Estratto Piano di Assetto del Territorio (P.A.T.)
Scala 1:10000

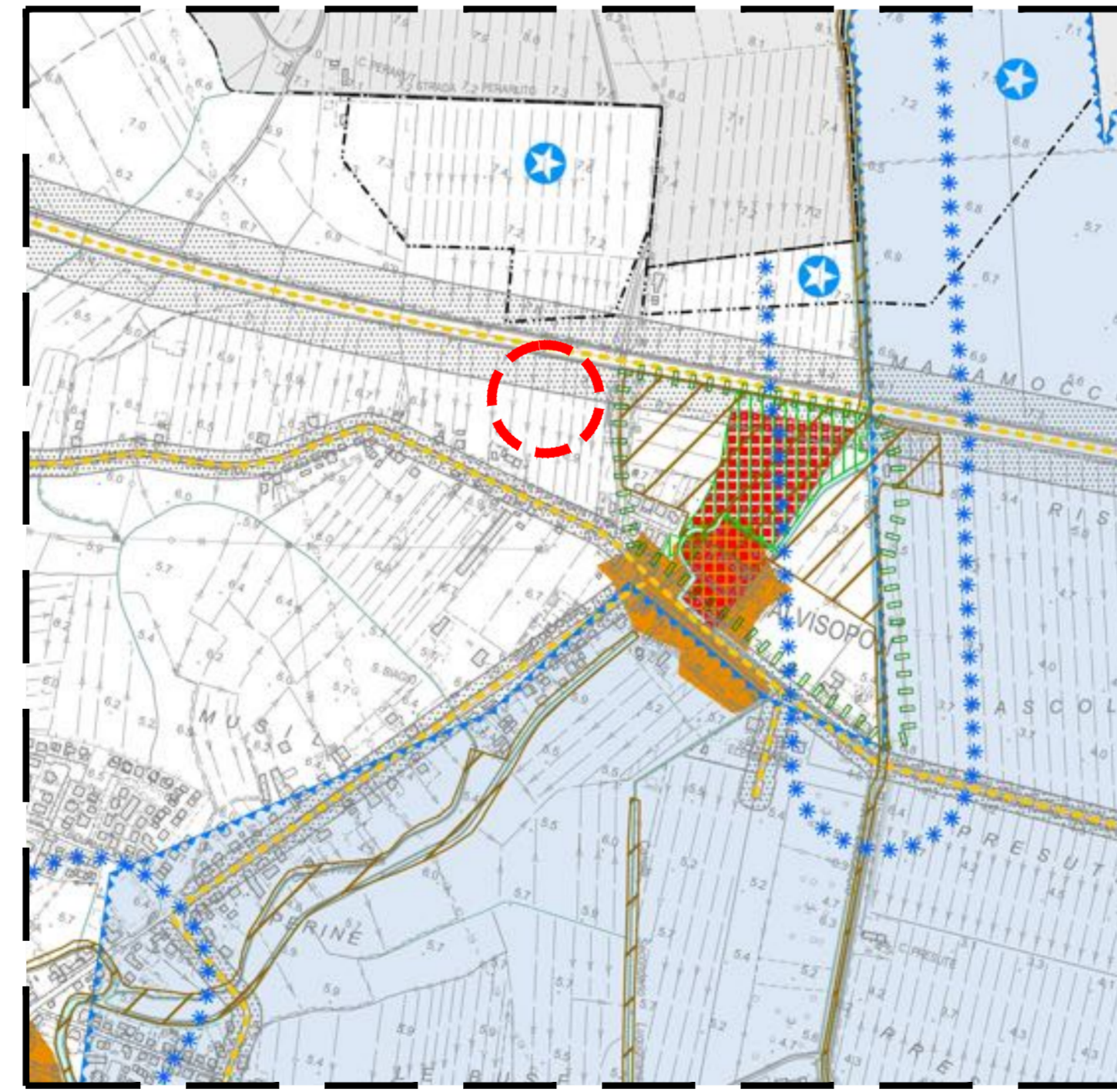

Art. 8 ***** Vincolo paesaggistico D.Lgs. 43/2004 - Corsi d'acqua (art. 142, lett. c)	Art. 12 Ambito naturalistico di livello regionale (art. 19, N.d.A. PFR)
Art. 8 ***** Vincolo paesaggistico D.Lgs. 43/2004 - Zone boscate (art. 142, lett. g)	Art. 13 Viabilità / Fascia di rispetto
Art. 8 ***** Vincolo monumentale D.Lgs. 43/2004 - ex L. 1089/39	Art. 14 Ferrovie / Fascia di rispetto
Art. 8 ***** Quercia monumentale D.Lgs. 43/2004 - ex L. 1497/39	Art. 15 Elettrdotto / Fascia di rispetto
Art. 9 ***** Vincolo sistemico O.P.C.M. 3274/2003 (3)	Art. 16 Metanodotto / Fascia di rispetto
Art. 10 ***** Rete Natura 2000	Art. 17 Servizio militare
Art. 10 ***** Sito di Interesse Comunitario - SIC IT2250044 "Fiumi Reghenà e Lemene - Canale Taglio e rogge limitrofe - Cave di Cinto Carmagnone"	

LAYOUT OPERATIVO
CAMPAGNA MOBILE DI RECUPERO
Scala 1:1000

- Localizzazione territoriale dell'area di intervento
- AREA DI CANTIERE ASSEGNATA A SPIGA SRL
- AREA DI CAMPAGNA MOBILE SPIGA SRL
- AREA DEPOSITO RIFIUTI
- AREA LAVORAZIONE RIFIUTI
- AREA DEPOSITO MPS
- AREA PER IMPIANTO PRODUZIONE MISTO CEMENTATO (ESTERNA AD AREA DI CAMPAGNA)
- AREA DEPOSITO RIFIUTI PRODOTTI
- AREA MPS NON CONFORMI
- AREA DEPOSITO MATERIALI Numero (S-g)
- Barriera in blocchi in cls - H = 4 metri

