

37-~~37~~



COMUNE DI VENEZIA
ASSESSORATO EDILIZIA PRIVATA

P.C. AL COMANDO VIGILI - SEDE



1/2

SEDE DI MESTRE

PROT. N. 26263/ 636/00

VENEZIA, _____

CONCESSIONE IN SANATORIA

IL SINDACO

- VISTA LA DOMANDA PRESENTATA IN DATA 06/11/85 DALLA DITTA:

AUSIMONT SPA
VIA DELL'ELETTRICITA' 41 MARGHERA (VE)
CODICE FISCALE 05085360153

- VISTA LA LEGGE 28.2.1985 N.47
- VISTA LA LEGGE REGIONALE 6.5.1985 N.52
- VISTA LA LEGGE REGIONALE 27.6.1985 N.61
- VISTA LA PERIZIA GIURATA IN DATA 10/10/85 SULLE DIMENSIONI E STATO DELLE OPERE
- VISTA LA CERTIFICAZIONE ATTESTANTE L'IDONEITA' STATICA DELLE OPERE ESEGUITE, REDATTA DALL'ING. VIRGILIO CIRIANI IN DATA 27.9.1985
- VISTO IL CERTIFICATO PREVENZIONE INCENDI RILASCIATO DAI VV.F. IN DATA 12.1.1986

- ACCERTATO CHE LA DITTA:

HA CORRISPOSTO L'INTERA SOMMA, DEFINITIVAMENTE DETERMINATA IN L. 3.272.912
CON PROVVEDIMENTO IN DATA 16/01/91 A TITOLO DI OBLAZIONE E PRECISAMENTE:

L.	1.256.000	QUALE	I	RATA DEL 23/10/85
L.	2.016.912	QUALE		SALDO DEL 27.02.91 m ^o 174

TORNANO L. 3.272.912 DI CUI L. 446.912 DI INTERESSI.

37

(Ovs 805)

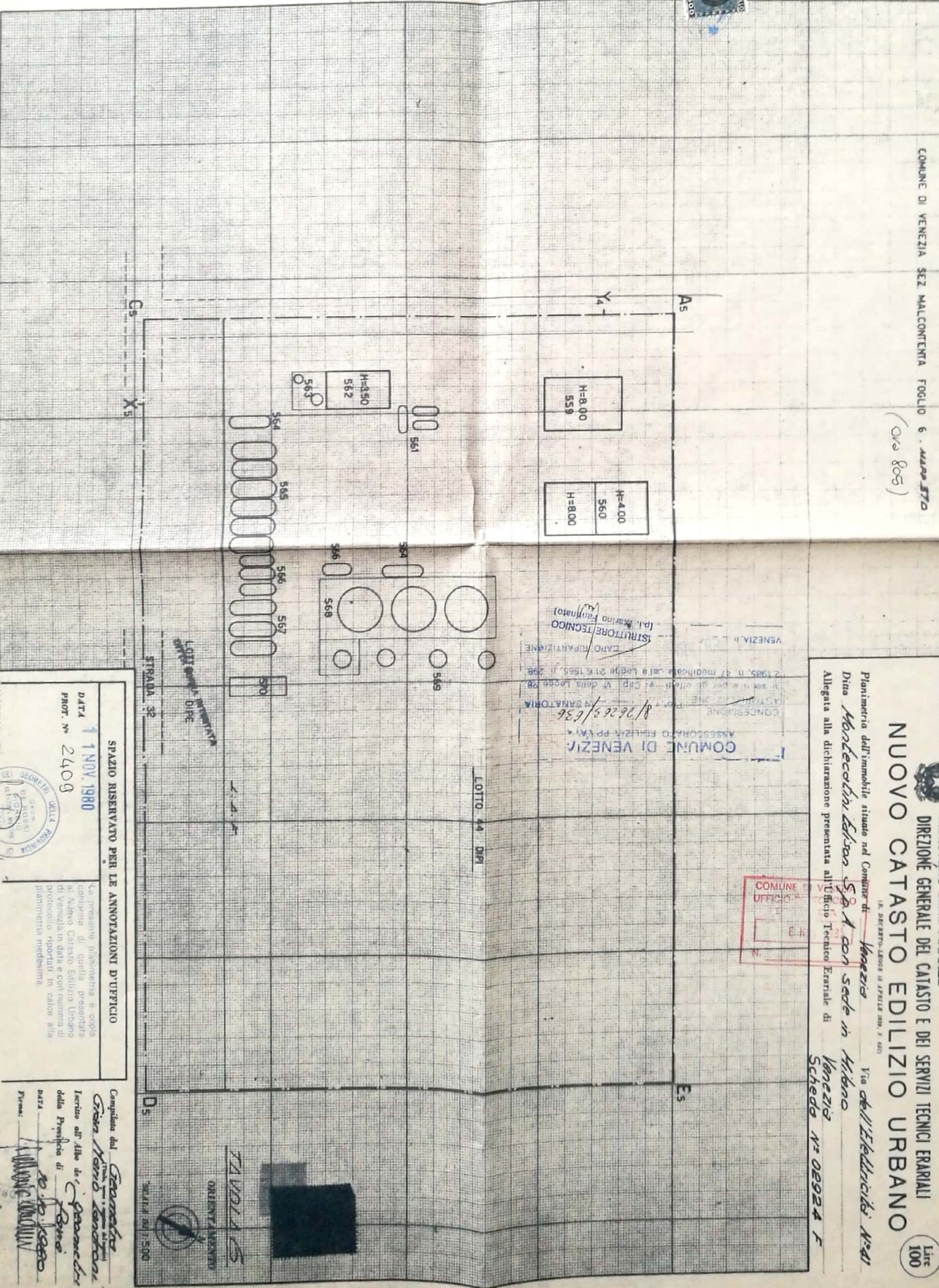

MINISTERO DELLE FINANZE
 DIREZIONE GENERALE DEL CATASTO E DEI SERVIZI TECNICI ERARIALI
NUOVO CATASTO EDILIZIO URBANO

L. 100

Planimetria dell'immobile situata nel Comune di Venezia
 Ditta Montecchi Edilizia S.p.A. con sede in Milano
 Via dell'Elbhericchi, N. 211
 Venezia N° 02924 F
 Allegata alla dichiarazione presentata all'Ufficio Tecnico Erariale di
 Scheda N° 02924 F

COMUNE DI VENEZIA
 ASSONOMO ELETTORE P.P. V.V.
 CONCESSIONE
 8/2626/1/136
 (p.l. Marino Espinato)
 CAPO RIPARIZIONE
 ISTRITTORE TECNICO



SPAZIO RISERVATO PER LE ANNOTAZIONI D'UFFICIO
 DATA 1 NOV 1980
 PROT. N° 2409



La presente planimetria è sciolta
 con ogni riferimento a quella presentata
 al Nuovo Catasto Edilizio Urbano di
 Venezia in data e con numero di
 protocollazione riportati in calce alla
 planimetria medesima.

Compilata dal *Gianni*
Gianni
 Incarico all'Albo di *Gianni*
 della Provincia di *Venezia*
 data *10/11/1980*
 Firma *Gianni*
 P. n. *10/11/1980*

LOTTO 44 DIRI
 STRADA 3P
 CANTINA
 LOTTO 44 DIRI
 STRADA 3P

C-C

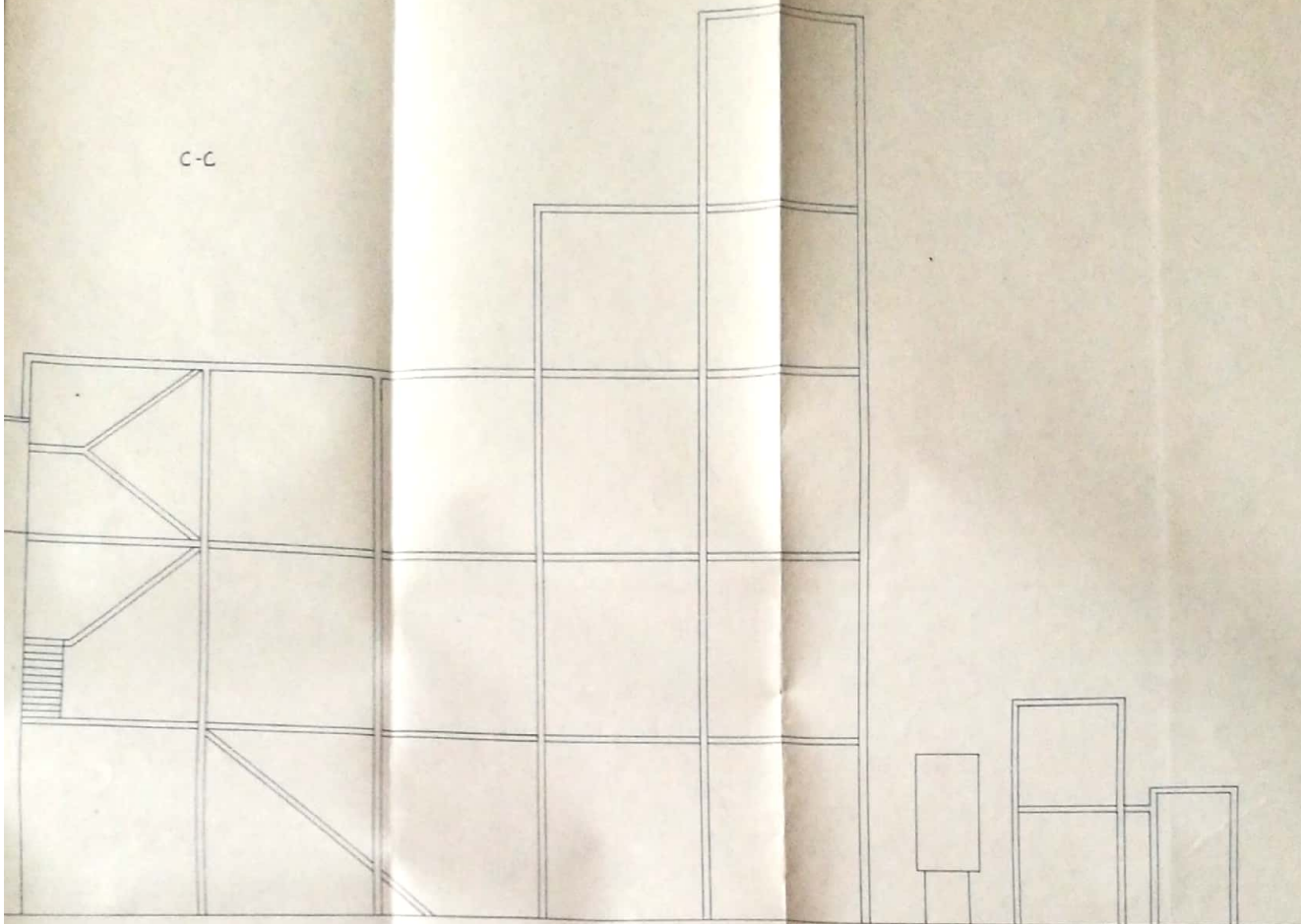

B-B

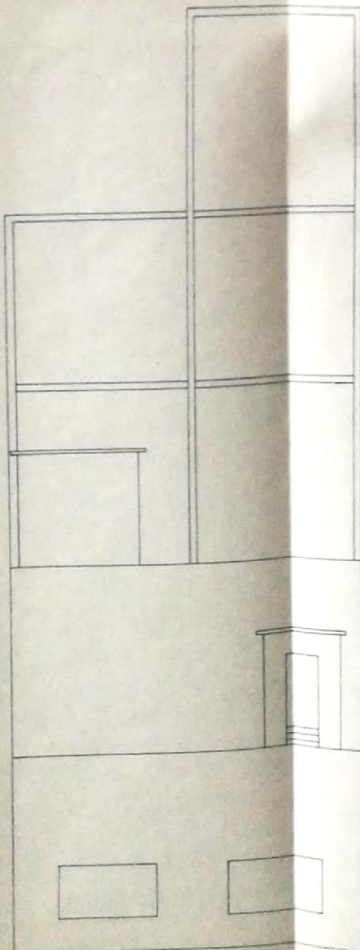

FABBRICATO N. 33	
SUPERFICIE NETTA	mq 514
VOLUME (V x P)	mc 3140
DATA DI ULTIMAZIONE DELL'OPERA	: 1967
OBLAZIONE	L. 1.256.000

FABBRICATO N. 16	
SUPERFICIE NETTA	mq 265
VOLUME (V x P)	mc 1512
DATA DI ULTIMAZIONE DELL'OPERA	: 1967
OBLAZIONE	L. 1.060.000

COMUNE DI VENEZIA
UFFICIO FASCICOLO
E N. 1985

COMUNE DI VENEZIA
ASSESSORATO EDILIZIA PP.V.A. 4
CONCESSIONE AUT. N. 8/2063/636 IN SANATORIA
11 FEB. 1991
CAPO RIPARTIZIONE

AUSIMONT S.p.A.
Stabilimento Marghera

Opere n°	133 - App. magazz. mensa rep. FR1/M	UFF	Numero progetto	N. Fog.
16 - Uff. magazz. mensa rep. FR1/Boll.		51	0325001	
		REV.	REPARTO	CL.
		01	FR1	A
		REV.	DATA	
		100	300985	





FABBRICATO N. 37		
SUPERFICIE NETTA	mq	344
VOLUME (V x P)	mc	3710
DATA DI ULTIMAZIONE DELL'OPERA	:	1967
OBLAZIONE	L.	1.256.000



FABBRICATO N. 16		
SUPERFICIE NETTA	mq	265
VOLUME (V x P)	mc	1512
DATA DI ULTIMAZIONE DELL'OPERA	:	1967
OBLAZIONE	L.	1.060.000

COMUNE DI VENEZIA
 ASSESSORATO EDILIZIA PP VAI A
 CONCESSIONE AUTORIZZAZIONE Prop. r. 8/26263/636 IN SANATORIA
 ti sono e per gli effetti a Cap V° della Legge n. 2.1985, n. 47 modificata dall'Legge 21.6.1985, n. 208.
11 FEB. 1991 CAPO RIPARTIZIONE
 VENEZIA, II ISTRUTTORE TECNICO (p.l. Merino)

AUSIMONT S.p.A.
 Stabilimento Marghera

Per ubicazione vedere SK08775 f. 2

 GRUPPO MONTEDISON Montefluvo	Opera n° 37 - App.vanie rep. FR11M 16 - Uff. magaz. mensa rep. FR1/Boll.	U.E. SK Numero progres. 9325 N° Fgl. 001	
	SCALA 1:100 SOSTITUITO DA: SOSTITUISCE IL:	DISEGNATO Geosigma APPROVATO LUCA GROSU	REV. 01 REPARTO FR1 C.T. A
	U.D.	DATA 300985	

PERIZIA GIURATA



Oggetto : Condono edilizio, L. 28/2/85 n° 47 .-

L'anno 1985, il giorno 10 del mese di ottobre , il sottoscritto Geom.

Pietro BERTOLI, n. il 28/6/1939 a Fagagna. (Udine) ed ivi residente in via dei Colli 44, codice fiscale n° BRT PTR 39H28 D461T, iscritto all'albo Professionale dei Geometri della Provincia di Udine al n° 1441, con recapito professionale in Pordenone c/o GEOSIGMA S.r.l. via del Maglio 6, a seguito incarico della MONTEDIPE S.p.a. per conto della AUSIMONT S.p.a. con sede legale in Milano, via Principe Eugenio 1/5, esperiti i necessari accertamenti e sopraluoghi, dichiara quanto segue:

1 - La sopracitata AUSIMONT S.p.a. ha realizzato nell'area sita a PORTO MARGHERA(VE) via dell'Elettricità 41 e censita al catasto terreni del comune di Venezia, F. 6, sez. Malcontenta, mapp. n° 805, di proprietà della stessa, le seguenti opere consistenti in un fabbricato / impianto uso industriale adibito a apparecchiature varie

meglio evidenziato nella planimetria d'insieme allegata con il n° 37 .-

I lavori relativi sono stati iniziati nel 4/67 e si trovano, al momento degli accertamenti esperiti, realizzati totalmente.

2 - Conseguentemente, l'opera realizzata allo stato attuale è ultimata e l'abuso edilizio commesso va qualificato nel 3° tipo secondo la tabella allegata alla legge.

3 - L'opera realizzata presenta :

- una superficie netta complessiva di mq 314 determinata ai sensi de D.M. 10/5/1977;
- una volumetria complessiva di mc 3710

Il Perito :

BERTOLI Geom. Pietro



VERBALE ASSEVERAZIONE PERIZIA

L'anno 1985 addì 10. 10. 85 , avanti il sottoscritto Cancelliere
è comparso il Geom. Pietro BERTOLI N. il 28/6/1939 a Fagagna (UD) ed ivi
residente in via dei Colli 44, il quale chiede di asseverare con giura-
mento la perizia che precede sul retro.

es. 6270

All'uopo, ammonito come per legge, presenta giuramento pronunciando la
formula : "Giuro di avere bene e fedelmente adempiuto le operazioni affi-
datemi, al solo scopo di far conoscere ai giudici la verità".

Il Perito :

BERTOLI Geom. Pietro

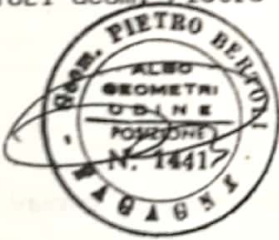

IL DIRIGENTE LA CANCELLERIA

(Emilio Borlenghi)

Il Cancelliere :



A handwritten signature in black ink, likely belonging to Emilio Borlenghi, the official mentioned in the text above.