

16



COMUNE DI VENEZIA
ASSESSORATO EDILIZIA PRIVATA

P.C. AL COMANDO VIGILI - SEDE

1/2

SEDE DI MESTRE

PROT. N. 26272/ 615/00



VENEZIA, _____

CONCESSIONE IN SANATORIA

IL SINDACO

VISTA LA DOMANDA PRESENTATA IN DATA 06/11/85 DALLA DITTA:

AUSIMONT SPA
VIA DELL'ELETTRICITA' 41 MARGHERA (VE)
CODICE FISCALE 09485360153

- VISTA LA LEGGE 28.2.1985 N.47
- VISTA LA LEGGE REGIONALE 6.5.1985 N.52
- VISTA LA LEGGE REGIONALE 27.6.1985 N.61
- VISTA LA PERIZIA GIURATA IN DATA 10/10/85 SULLE DIMENSIONI E STATO DELLE OPERE
- VISTA LA CERTIFICAZIONE ATTESTANTE L'IDONEITA' STATICA DELLE OPERE ESEGUITE, REDATTA DALL'ING. VIRGILIO CIRIACI IN DATA 27.9.1987;
- VISTO IL CERTIFICATO PREVENZIONE INCENDI RILASCIATO DAI VV.F. IN DATA 12.3.1986;

- ACCERTATO CHE LA DITTA:

HA CORRISPOSTO L'INTERA SOMMA, DEFINITIVAMENTE DETERMINATA IN L. 2.758.722
CON PROVVEDIMENTO IN DATA 28/12/90 A TITOLO DI OBLAZIONE E PRECISAMENTE:

L.	1.060.000	QUALE	I	RATA DEL 06/11/85
L.	1.698.722	QUALE		SALDO DEL 27.02.91 m ² 102

TURNANO L. 2.758.722 DI CUI L. 373.722 DI INTERESSI.

16

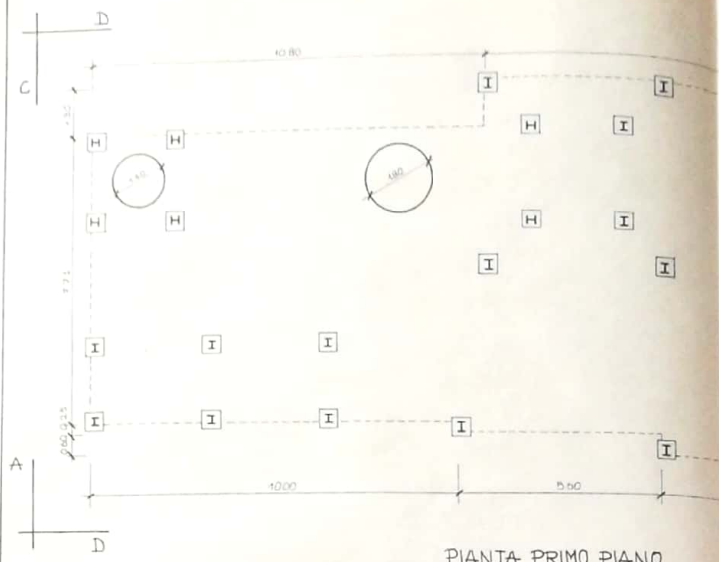

PIANTA PRIMO PIANO

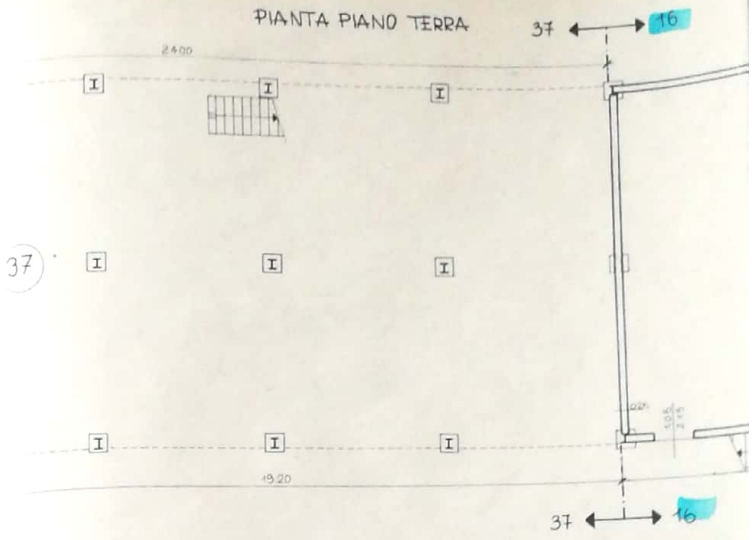
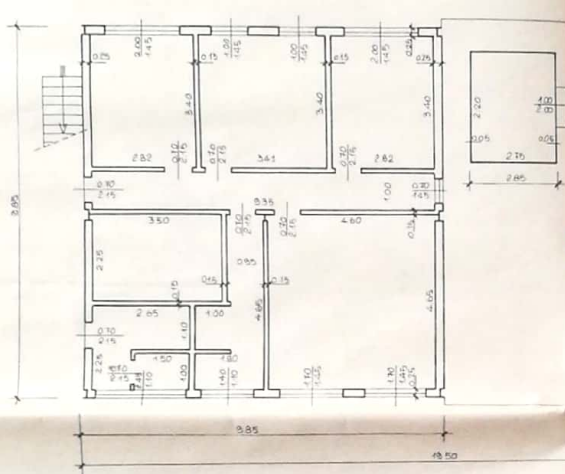

PIANTA PIANO TERRA

PIANTA SECONDO

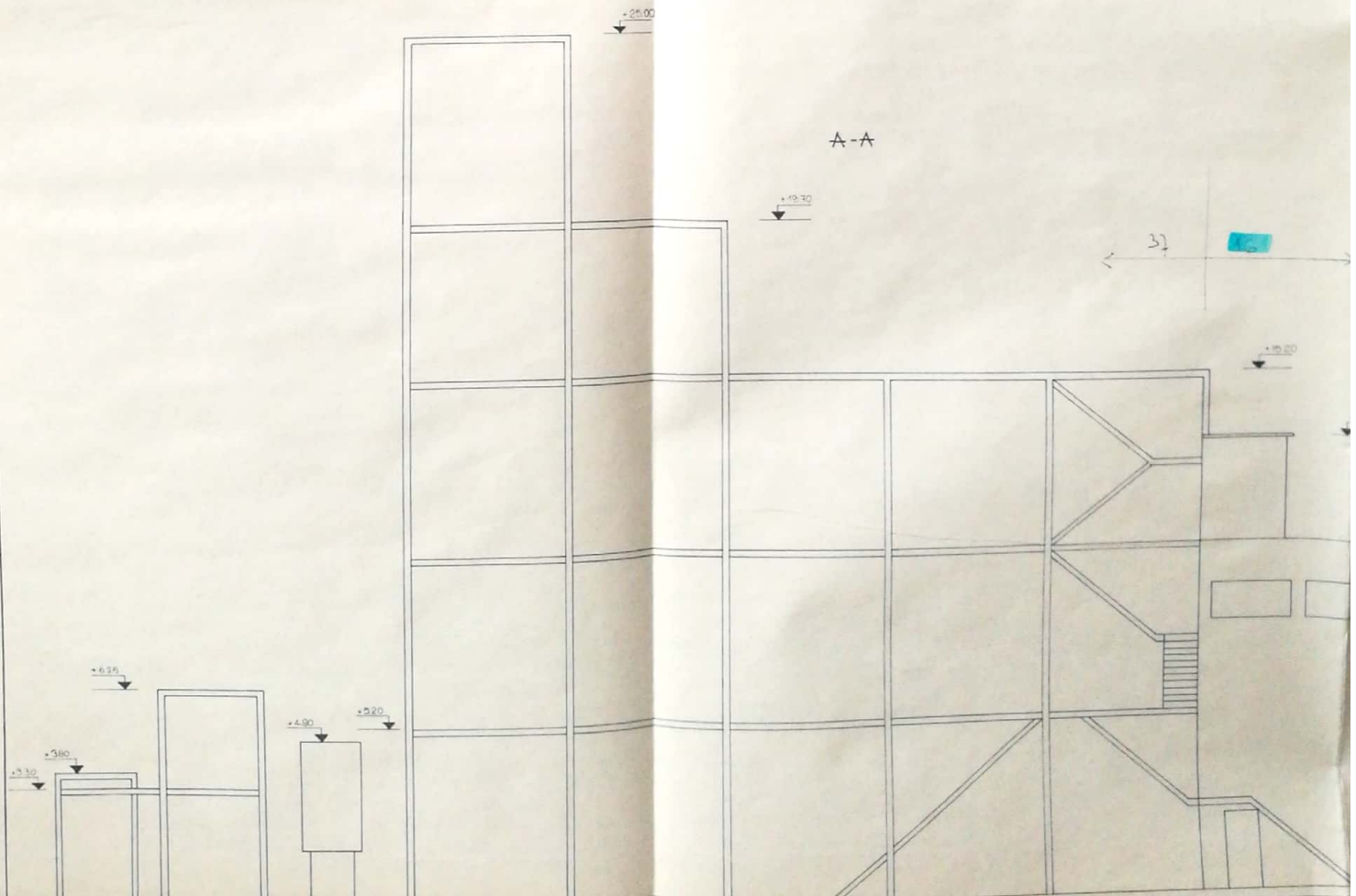
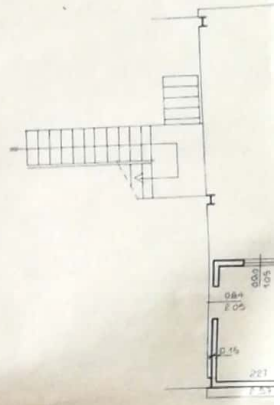

A-A

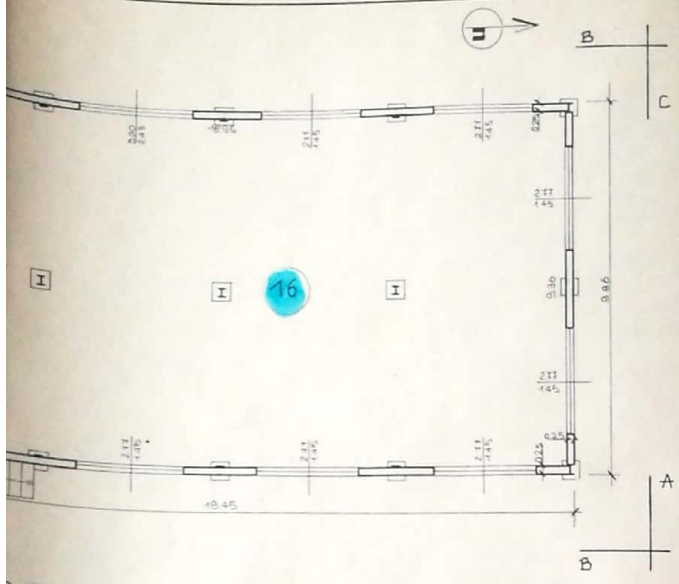

PIANO

PROSPETTI

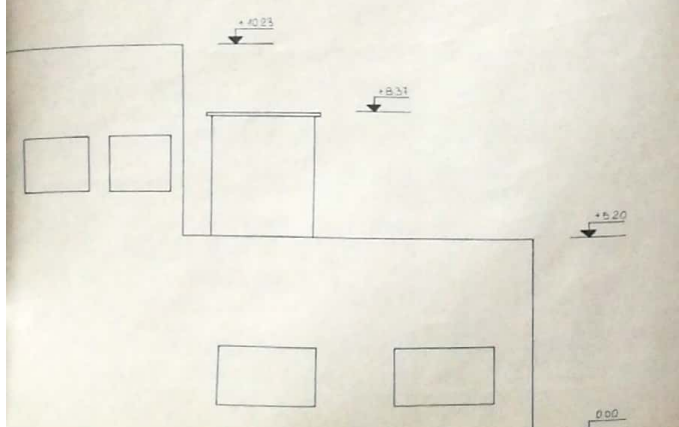
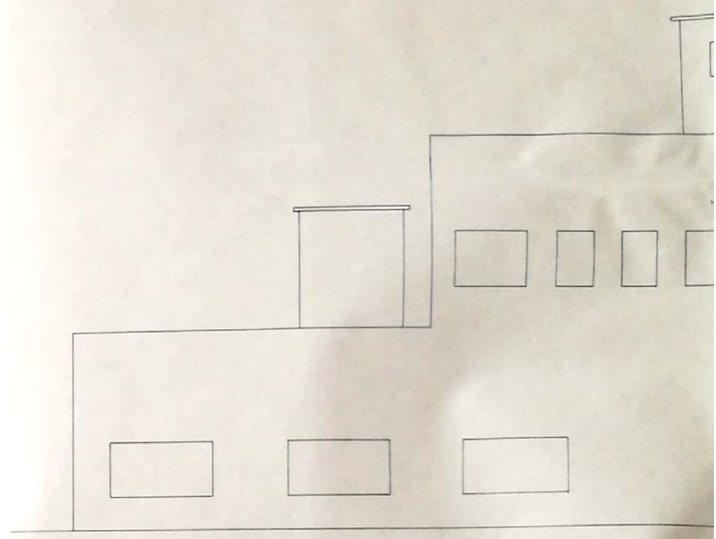

D-D

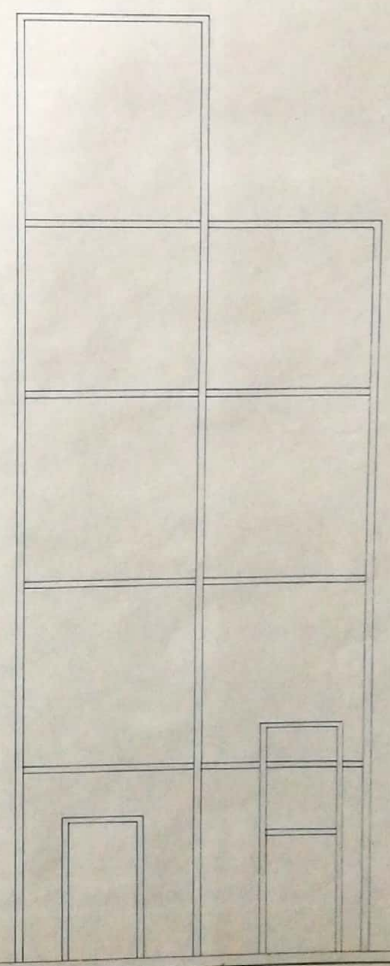

26

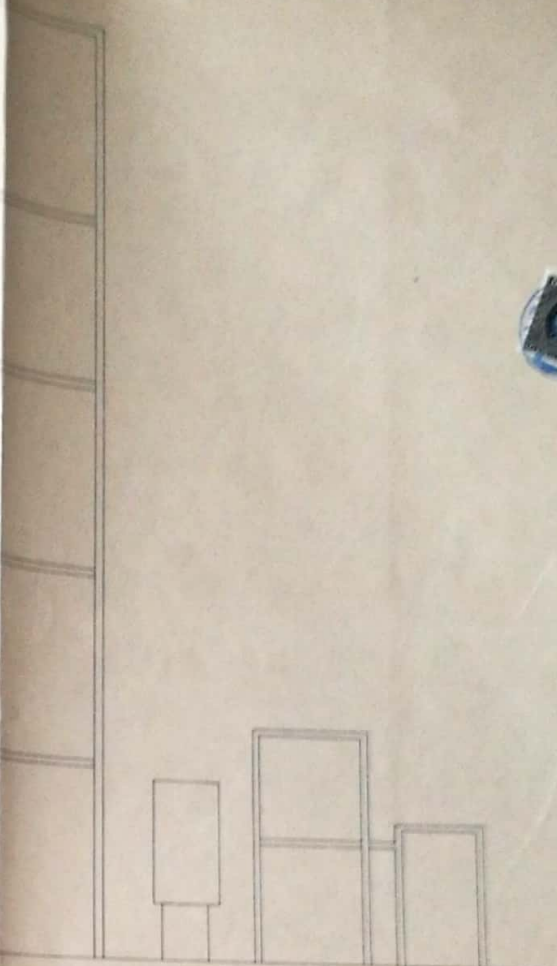
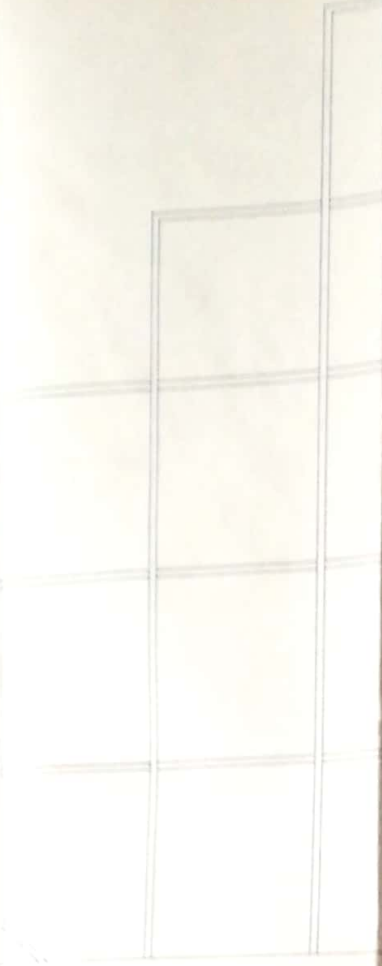
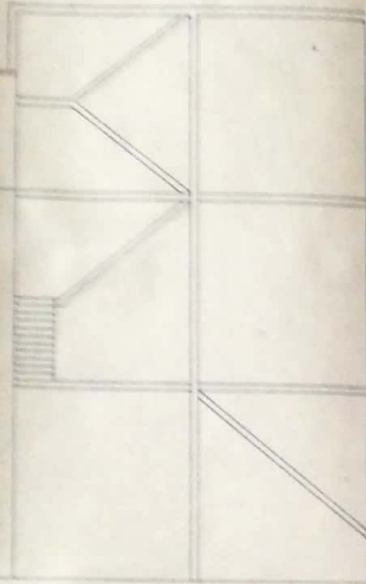

27 →

B-B

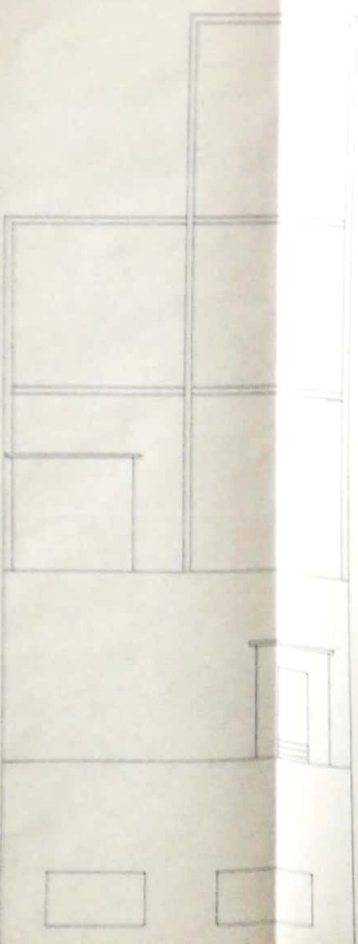

FABBRICATO N. 37	
SUPERFICIE NETTA	mq 344
VOLUME (V _v P)	mc 3370
DATA DI ULTIMAZIONE DELL'OPERA	1964
OBLAZIONE	l. 1250.000

FABBRICATO N. 16	
SUPERFICIE NETTA	mq 265
VOLUME (V _v P)	mc 1512
DATA DI ULTIMAZIONE DELL'OPERA	1964
OBLAZIONE	l. 1000.000

COMUNE DI VENEZIA
 ASSESSORATO EDILIZIO PP.VA
 CONCESSIONE
 AUTORIZZAZIONE
 art. 11 e par. 28 art. 10 - art. 12 della Legge n. 47/1985 art. 43 modificata art. 19/24 21.6.1985 n. 200
 CARO BREVET
 art. 10 art. 11 art. 12 art. 13 art. 14 art. 15 art. 16 art. 17 art. 18 art. 19 art. 20 art. 21 art. 22 art. 23 art. 24 art. 25 art. 26 art. 27 art. 28 art. 29 art. 30 art. 31 art. 32 art. 33 art. 34 art. 35 art. 36 art. 37 art. 38 art. 39 art. 40 art. 41 art. 42 art. 43 art. 44 art. 45 art. 46 art. 47 art. 48 art. 49 art. 50 art. 51 art. 52 art. 53 art. 54 art. 55 art. 56 art. 57 art. 58 art. 59 art. 60 art. 61 art. 62 art. 63 art. 64 art. 65 art. 66 art. 67 art. 68 art. 69 art. 70 art. 71 art. 72 art. 73 art. 74 art. 75 art. 76 art. 77 art. 78 art. 79 art. 80 art. 81 art. 82 art. 83 art. 84 art. 85 art. 86 art. 87 art. 88 art. 89 art. 90 art. 91 art. 92 art. 93 art. 94 art. 95 art. 96 art. 97 art. 98 art. 99 art. 100

AURIMONT S.p.A.
 Stabilimento S. Margherita
 [Signature]

Per ubicazione vedere SC.00115 [2]

	Opera di		U.S.	Stato civile	1° Sp.
	34 - Apparec. rep. FR 11M		51	5325	001
48 - Uff. Magazz. Mensa rep. FR 1 Edil			52	5325	001
1-100	BOSTICATA	CONTROSOCCO	PROVINCIA	Comune	DATA
			Verona	Verona	2000

PERIZIA GIURATA

Oggetto : Condono edilizio, L. 28/2/85 n° 47 .-

L'anno 1985, il giorno 10 del mese di ottobre , il sottoscritto Geom. Pietro BERTOLI, n. il 28/6/1939 a Fagagna (Udine) ed ivi residente in via dei Colli 44, codice fiscale n° BRT PTR 39H28 D461T, iscritto all'albo Professionale dei Geometri della Provincia di Udine al n° 1441, con recapito professionale in Pordenone c/o GEOSIGMA S.r.l. via del Maglio 6, a seguito incarico della MONTEDIPE S.p.a. per conto della AUSIMONT S.p.a. con sede legale in Milano, via Principe Eugenio 1/5, esperiti i necessari accertamenti e sopralluoghi, dichiara quanto segue:

1 - La sopracitata AUSIMONT S.p.a. ha realizzato nell'area sita a PORTO MARGHERA(VE) via dell'Elettricità 41 e censita al catasto terreni del comune di Venezia, F. 6, sez. Malcontenta, mapp. n° 805, di proprietà della stessa, le seguenti opere consistenti in un fabbricato / impianto uso industriale adibito a uffici e magazzino e mensa

meglio evidenziato nella planimetria d'insieme allegata con il n° 16 .-

I lavori relativi sono stati iniziati nel 1967 e si trovano, al momento degli accertamenti esperiti, realizzati totalmente.

2 - Conseguentemente, l'opera realizzata allo stato attuale è ultimata e l'abuso edilizio commesso va qualificato nel 3° tipo secondo la tabella allegata alla legge.

3 - L'opera realizzata presenta :

- una superficie netta complessiva di mq 265 determinata ai sensi de D.M. 10/5/1977;
- una volumetria complessiva di mc 1512

Il Perito :

BERTOLI Geom. Pietro

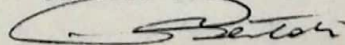

VERBALE ASSEVERAZIONE PERIZIA

L'anno 1985 addì 10. 10. 85 , avanti il sottoscritto Cancelliere
è comparso il Geom. Pietro BERTOLI N. il 28/6/1939 a Fagagna (UD) ed ivi
residente in via dei Colli 44, il quale chiede di asseverare con giura-
mento la perizia che precede sul retro.

cren. 6312

All'uopo, ammonito come per legge, presenta giuramento pronunciando la
formula : "Giuro di avere bene e fedelmente adempiuto le operazioni affi-
datemi, al solo scopo di far conoscere ai giudici la verità".

Il Perito :

BERTOLI Geom. Pietro



IL DIRIGENTE LA CANCELLERIA

(Emilio Borleggi)

Il Cancelliere :



A handwritten signature in black ink, likely belonging to Emilio Borleggi, the Cancelliere.

