

**Intercantieri Vittadello S.p.A.  
Variante alla S.S. n. 14 "Triestina" dei centri abitati di Campalto e  
Tessera in comune di Venezia  
Variante di Campalto**



**CAMPAGNA DI RECUPERO DI RIFIUTI INERTI CON IMPIANTO MOBILE**

**RELAZIONE DI VERIFICA DI ASSOGGETTABILITÀ**

**A VALUTAZIONE DI IMPATTO AMBIENTALE**

**Allegato 2 - Planimetrie dell'area di cantiere e delle aree di deposito MPS**

Redatto da:

**Ing. Enrico Fabris**

Via Andrea Costa n. 55

30172 Mestre (VE)

Maggio 2018

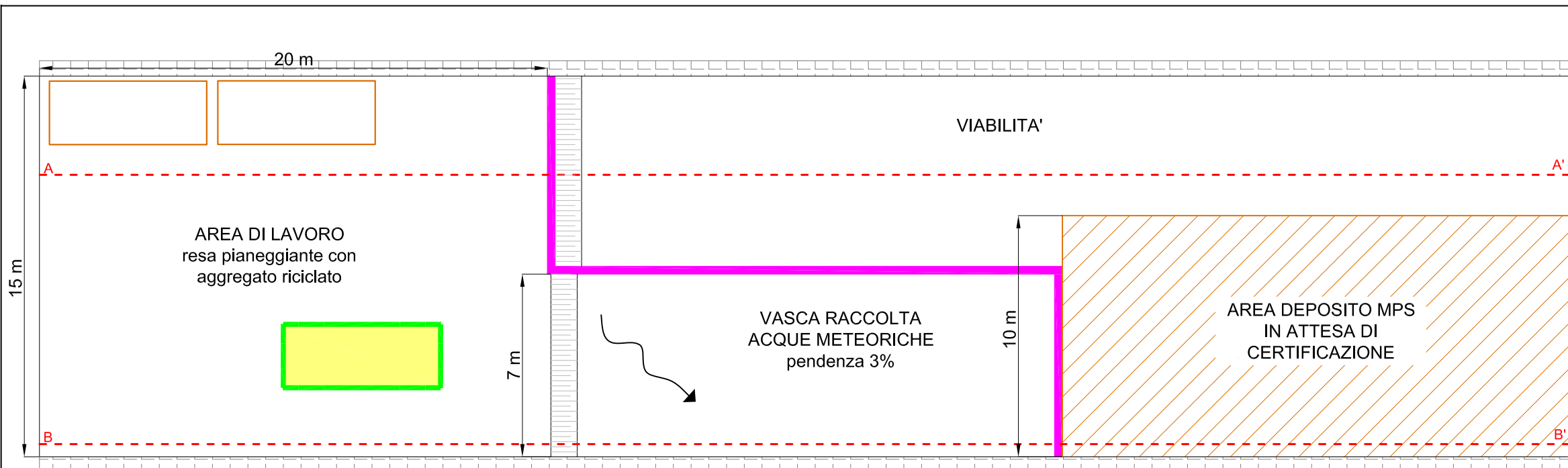

SEZIONE A - A'

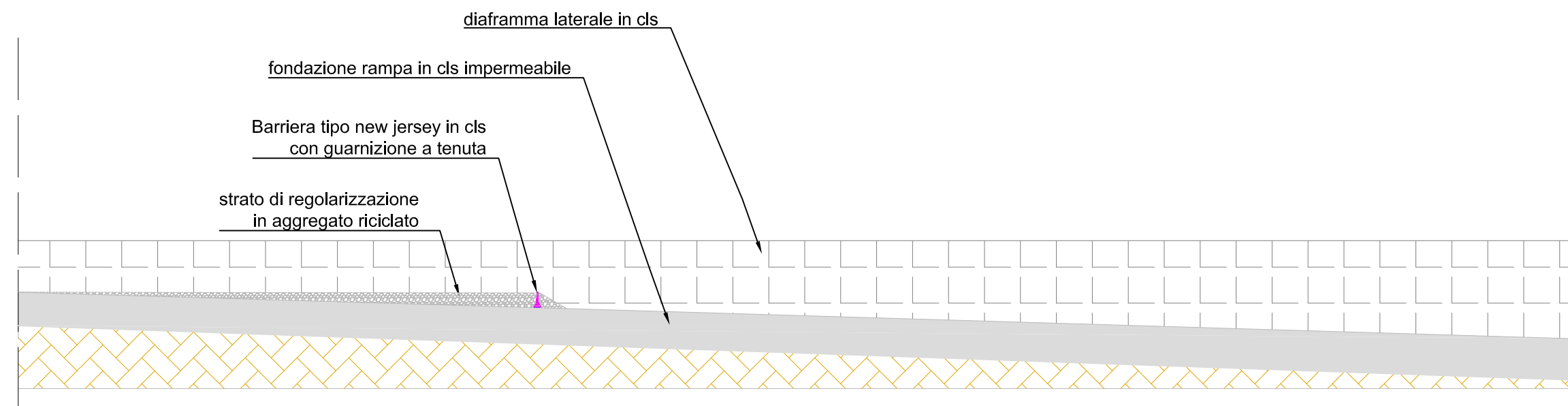

SEZIONE B - B'

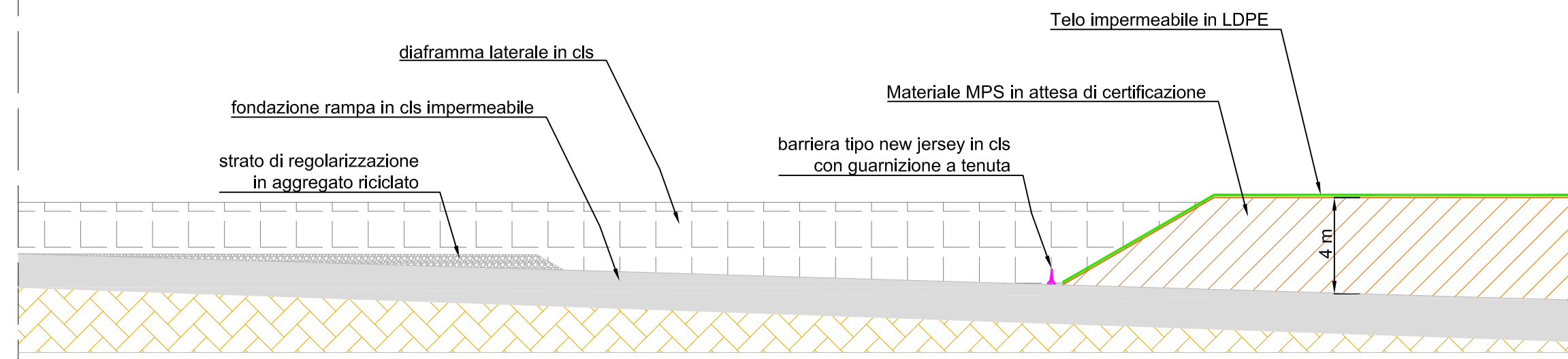

LEGENDA

- Impianto mobile di frantumazione e vaglio
- Cassoni scarrabili per deposito rifiuti prodotti

<b>Ing. Enrico Fabris</b> Via Andrea Costa n. 55 30172 Mestre-Venezia Tel./Fax. 041423196		
Data: 05/2018	Progettista: ing. Enrico Fabris	Scala: 1:200
Numero Tavola: <b>TAV. 1a</b>		Formato: <b>A3</b>
Codice: TAV01a052018VITTADELLO		
<b>TITOLO:</b> <b>Intercantieri Vittadello S.p.A.</b> <b>Campagna mobile di recupero inerti</b> <b>Valutazione di assoggettabilità a V.I.A.</b> <b>Tav. 1 - Lay-out di cantiere</b>		
Committente:	Intercantieri Vittadello S.p.A.	
Progetto:	Campagna di recupero inerti - Valutazione assoggettabilità a V.I.A.	
Regione:	Veneto	
Comune:	Venezia	

AREA DI LAVORO 1

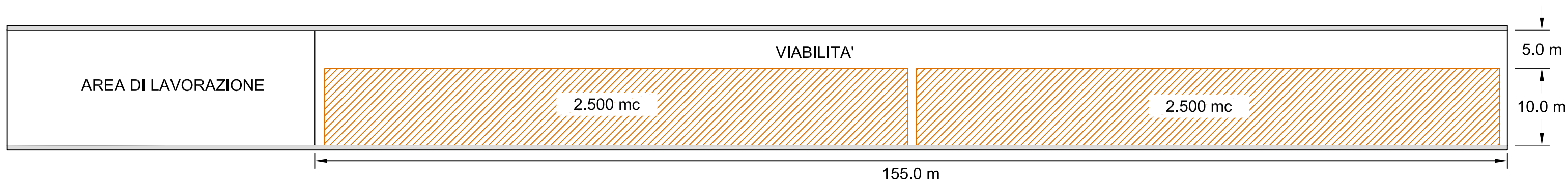

SCALA 1:500

AREA DI LAVORO 2

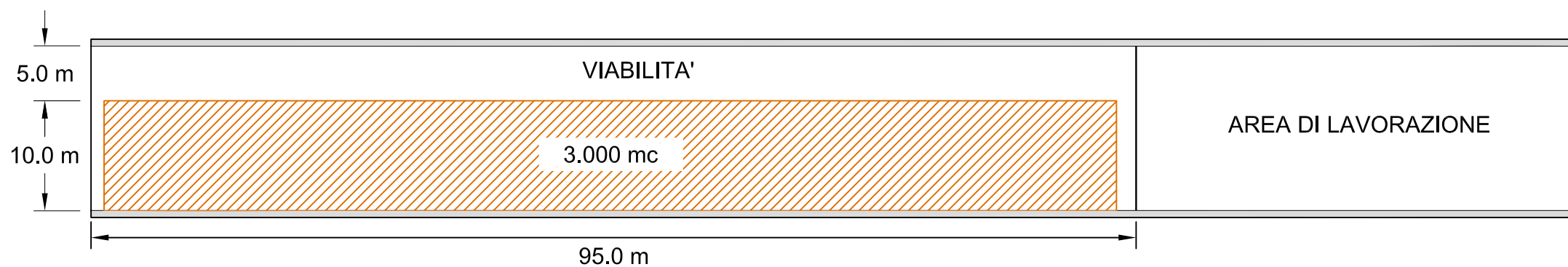

SCALA 1:500

SEZIONE MPS IN CUMULO

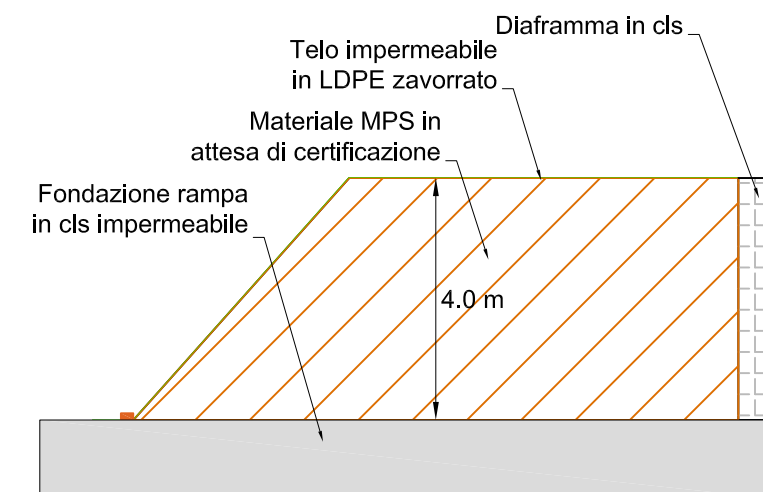

SCALA 1:125

INQUADRAMENTO TERRITORIALE

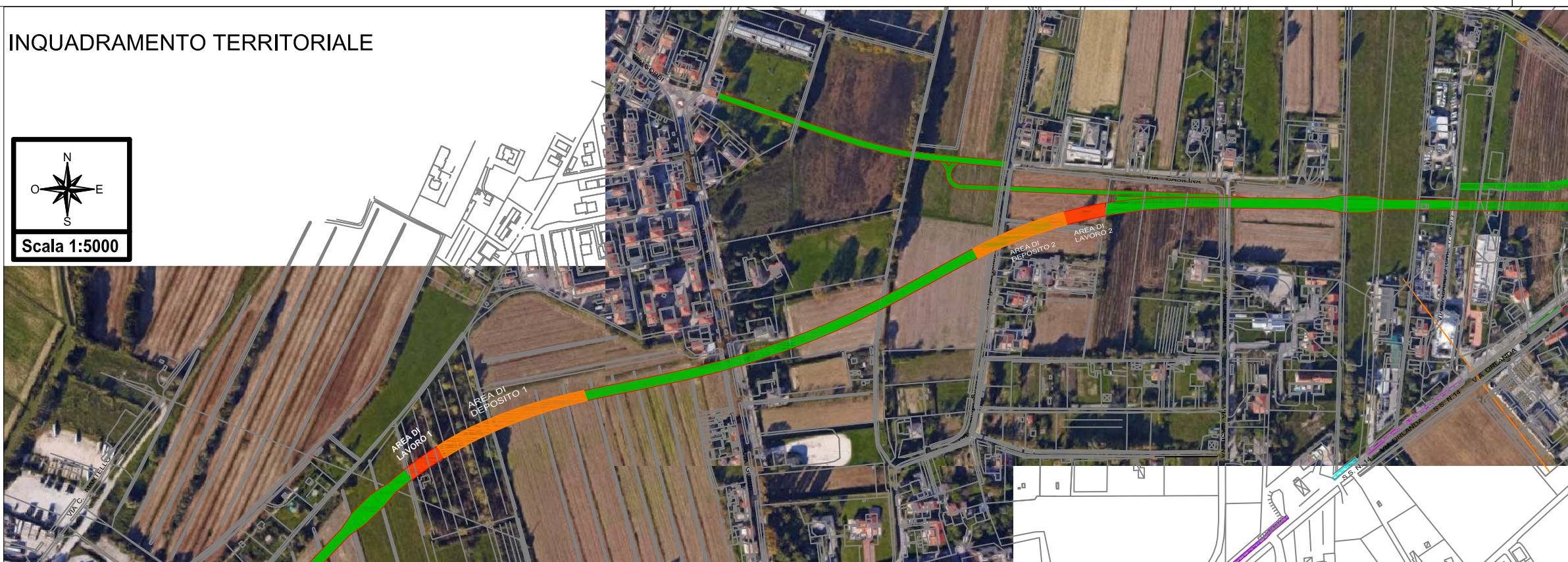

Ing. Enrico Fabris  
Via Andrea Costa n. 55  
30172 Mestre-Venezia  
Tel./Fax. 041423196

Data:	Progettista:	Scala:
05/2018	ing. Enrico Fabris	VARIE

Numero Tavola:	Formato:
TAV. 1b	A3

Codice:	TAV01b052018VITTADELLO
---------	------------------------

TITOLO:  
**Intercantieri Vittadello S.p.A.  
Campagna mobile di recupero inerti  
Valutazione di assoggettabilità a V.I.A.  
Tav. 2 - Individuazione aree di deposito MPS**

Committente:	Intercantieri Vittadello S.p.A.
Progetto:	Campagna di recupero inerti - Valutazione assoggettabilità a V.I.A.
Regione:	Veneto
Comune:	Venezia