



Titolo: “UPI TECLA Europa: la struttura di supporto delle Province italiane sul Patto dei Sindaci”

Nome e incarico relatore: Ginevra Del Vecchio- Responsabile UPI-TECLA Europa

**18 marzo 2011
ISOLA DI SAN SERVOLO - VENEZIA**



OUTLINE

- 1. Presentazione obiettivi e task ufficio di Bruxelles**
- 2. Strumenti e iniziative a sostegno della rete delle Province italiane del Patto dei Sindaci**
- 3. Il nuovo sito delle «Province per il Patto dei Sindaci»**
- 4. Focus sugli strumenti finanziari dell'UE per il Patto dei Sindaci**
- 5. Prossime scadenze**

1.1 PRESENTAZIONE DELLA STRUTTURA

UPI-TECLA Europa

Struttura tecnica supporto UPI: UPI-TECLA Europa

Ufficio di rappresentanza e assistenza tecnica delle Province Italiane a Bruxelles

Covenant Coordinator- Ginevra Del Vecchio

Media Officer- Rossana Cheri

202020

1.2 Le strutture di supporto in cifre

132 strutture di supporto	
UE	NON UE
120	12

EUROPA	
Italia	60
Spagna	18
Francia	8
Belgio	5
Germania	5

Italia	
I livello	II livello
40 Province	17 Associazioni, 3 Regioni

1.3 MISSION UPI - Struttura di supporto di Il livello del Patto dei Sindaci

Mettere in atto una strategia di rete tra le Province italiane nell'ambito del Patto dei Sindaci.

Nasce così il "Coordinamento dell'UPI per il Patto dei Sindaci" volto a:

- **Contribuire al raggiungimento degli obiettivi del 2020** in materia di efficienza e risparmio energetico
- **Valorizzare il patto dei sindaci come modello di governance multi livello** che coinvolge gli enti territoriali nell'attuazione concreta delle politiche europee concepite in ottica di prossimità
- **Favorire la cooperazione e lo scambio di esperienze tra enti italiani ed europei** finalizzate al raggiungimento degli obiettivi e impegni assunti dalle Province con la firma del Covenant
- **Condurre attività di affiancamento** delle Province nella fase di avvio, definizione e implementazione del Patto dei Sindaci (elaborazione e attuazione dei piani di azione per l'energia sostenibile – SEAP)
- **Operare per rafforzare il ruolo di governo di area vasta delle Province a vantaggio dei comuni del territorio e il dialogo con le amministrazioni Regionali, centrali ed europee** finalizzato a reperire le risorse finanziarie necessarie per raggiungere gli obiettivi prefissati.

2.1 Attività di assistenza tecnica UPI TECLA

- **Contatti costanti con il COMO** -Covenant of Mayors' office e con la DG Energia della Commissione tesi a creare una sinergia operativa per il raggiungimento degli obiettivi e impegni assunti come sottoscrittori del Patto e a vantaggio delle Province;
- **Monitoraggio e analisi delle evoluzioni normative, delle opportunità ed iniziative** in senso alle istituzioni europee collegate al Patto dei Sindaci;
- **Promozione del patto tra le Province italiane attraverso azioni di sensibilizzazione, comunicazione e networking;**
- **Affiancamento alle Province che hanno fatto una manifestazione di interesse e nella fase di adesione al patto - definizione dei relativi atti amministrativi legati al Patto**(Delibere, accordo, etc.);
- **Messa a punto di materiale informativo** (informativa elettronica alle Province italiane e invio di kit di adesione su richiesta).

2.2 Attività di assistenza tecnica UPI TECLA

- **Monitoraggio delle attività svolte dalle Province** che hanno aderito al Patto dei Sindaci e messa in rete delle realtà provinciali omologhe già firmatarie del Patto
- **Confronto con altre strutture di supporto** (Diputacion di Barcellona) con riferimento al finanziamento di progetti attraverso il fondo ELENA
- **Supporto organizzativo ai seguenti eventi**
 - **Incontro nazionale Patto dei Sindaci** – tavolo di coordinamento, 25 novembre 2010
 - **Sessione di firma a Palmaria del Patto dei Sindaci,- 24-26 settembre 2010** nell'ambito della Conferenza internazionale sull'ambiente. Evento promosso dalla Provincia di La Spezia durante la quale venti Province italiane hanno aderito all'iniziativa europea "Patto dei Sindaci"
 - **Cerimonia di firma del Patto dei Sindaci da parte dell'UPI – 17 maggio 2010**
 - **Cerimonia di firma del Patto dei Sindaci a Bruxelles- 4 maggio 2010**

2.3 STRUTTURA

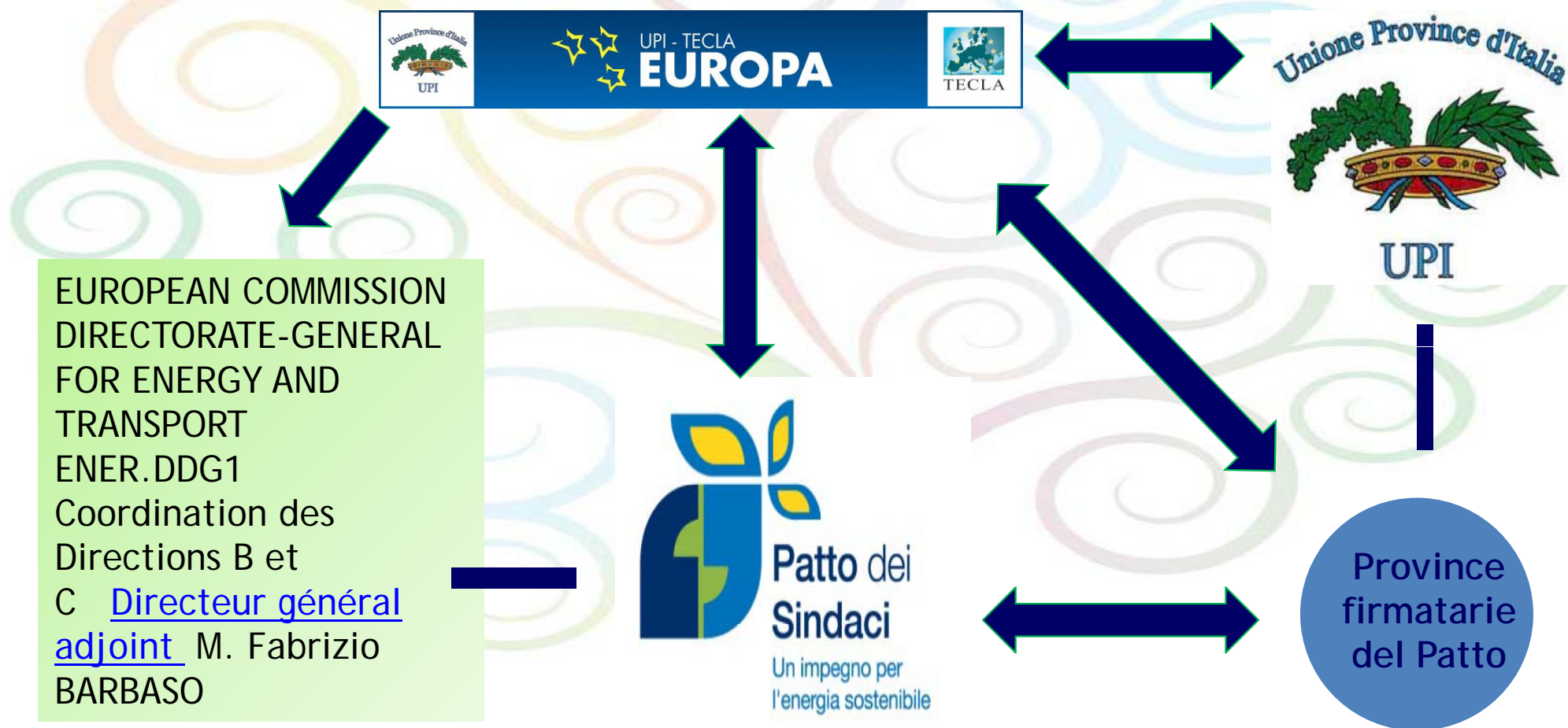

1.4 Ruolo delle Province in qualità di strutture di supporto per il Patto dei Sindaci e azioni

- **diffondere i concetti e i valori alla base del Patto dei Sindaci** nei Comuni del proprio territorio;
- **fornire assistenza tecnica e finanziaria ai Comuni** che non dispongono delle risorse necessarie per predisporre il bilancio delle emissioni e il Piano di Azione Energetico Sostenibile, incluso **il follow up dell'implementazione dei piani di azione** nei Comuni del proprio territorio;
- **svolgere un'azione di indirizzo e coordinamento rivolta ai comuni** e finalizzata a tracciare un percorso politico ed istituzionale di impegno rispetto al processo di adesione del Patto dei sindaci;
- **fungere da collegamento con i servizi della Commissione** (DG Energia e COMO) per la definizione degli atti amministrativi (Delibere, accordo ect) dei comuni e attività successive;
- **ricercare e proporre sostegni finanziari (pubblico o privati)**, sia a livello nazionale che europeo, legati a costi correlati alla preparazione dei SEAP, alla loro implementazione e ad interventi connessi con misure di efficienza e risparmio energetico.

1.5 L'impegno dei Comuni

-andare oltre gli obiettivi fissati per l'UE al 2020, riducendo le emissioni di CO2 nelle rispettive città di oltre il 20% attraverso l'attuazione di un Piano di Azione per l'Energia Sostenibile (entro un anno dalla ratifica al Patto dei Sindaci)

-organizzare, in cooperazione con la Commissione Europea ed altri attori interessati, eventi specifici (Giornate tematiche sull'Energia; Giornate dedicate alle città che hanno aderito al Patto)

Esclusione dal Patto dei Sindaci, in caso di:

- (i) mancata presentazione del Piano di Azione sull'Energia Sostenibile nei tempi previsti;
- (ii) mancato raggiungimento degli obiettivi di riduzione delle emissioni come indicato nel Piano di Azione a causa della mancata e/o insufficiente attuazione del Piano di Azione stesso;
- (iii) mancata presentazione, per due periodi consecutivi, del Rapporto biennale.

202020

1.6 Procedura d'adesione

1. Il Patto dei Sindaci viene presentato al Consiglio Comunale, o analogo organo decisionale preposto, della città.

2. Il Consiglio Comunale adotta formalmente il Patto dei Sindaci e affida al Sindaco il compito di sottoscrivere il modulo di adesione.

3. Il Consiglio Comunale mette quindi la Commissione europea al corrente della sua decisione inviando un messaggio all'Ufficio del Patto dei Sindaci .

4. Il Consiglio Comunale riceve infine la conferma tramite un'e-mail contenente tutte le informazioni necessarie per il prosieguo dell'iniziativa.

202020



PROVINCE DEL PATTO

In primo piano

EVENTI



La Provincia di Venezia nel Patto dei Sindaci



La Provincia di Venezia nel Patto dei Sindaci: Il Progetto 20-20-20_Incontro con gli Amministratori

Foto ali

Il Programma europeo Covenant of Mayors (Patto dei Sindaci) è un'iniziativa promossa dalla Commissione Europea nel 2008 per coinvolgere attivamente le città europee nella strategia verso la sostenibilità energetica e ambientale. Lo scopo del Programma è quello di raggiungere e migliorare l'obiettivo tre volte venti per il 2020: il 20% di risparmio energetico, il 20% di riduzione delle emissioni di CO2, aumentare fino al 20% la percentuale di

fonti rinnovabili nel consumo energetico finale e quella dei biocarburanti nei trasporti fino al 10%, il tutto rispetto al 2005. La Provincia di Venezia, in data 25 Settembre 2010, ha sottoscritto l'accordo con la Direzione Generale Energia (DG ENER) dell'Unione Europea in qualità di "Struttura di Sostegno", e quindi di coordinamento e riferimento per i Comuni aderenti al Patto, assumendosi l'impegno a supportare i Comuni del proprio territorio a conseguire e superare gli obiettivi 20-20-20, con interventi concreti.

Leggi tutto...>

Fonti rinnovabili

Fonti rinnovabili

Siglato il 'Patto dei Sindaci' per ridurre la CO2 del 20%

Fonti rinnovabili presenti nell'86% dei Comuni italiani



Più di 500 sindaci UE si sono impegnati a ridurre le



Legambiente presenta 'Comuni Rinnovabili 2010'

- INFORMAZIONI & OPPORTUNITA'
- IL PATTO DEI SINDACI E L'UNIONE EUROPEA
- LA SOSTENIBILE ECONOMIA
- LA SOSTENIBILE ENERGIA
- LA SOSTENIBILE MOBILITA'
- LA SOSTENIBILE SOCIETA'
- LA SOSTENIBILE TERRITORIA
- LA SOSTENIBILE VITA
- LA SOSTENIBILE ECONOMIA
- LA SOSTENIBILE ENERGIA
- LA SOSTENIBILE MOBILITA'
- LA SOSTENIBILE SOCIETA'
- LA SOSTENIBILE TERRITORIA
- LA SOSTENIBILE VITA



- INFORMAZIONI & OPPORTUNITA'
- IL PATTO DEI SINDACI E L'UNIONE EUROPEA
- LA SOSTENIBILE ECONOMIA
- LA SOSTENIBILE ENERGIA
- LA SOSTENIBILE MOBILITA'
- LA SOSTENIBILE SOCIETA'
- LA SOSTENIBILE TERRITORIA
- LA SOSTENIBILE VITA
- LA SOSTENIBILE ECONOMIA
- LA SOSTENIBILE ENERGIA
- LA SOSTENIBILE MOBILITA'
- LA SOSTENIBILE SOCIETA'
- LA SOSTENIBILE TERRITORIA
- LA SOSTENIBILE VITA

Home | Chi siamo | Il Patto dei Sindaci | Le Province del Patto | Contatti | Siti di riferimento

Patto dei Sindaci

LE PROVINCE DEL PATTO **Province Italiane Adesione al Patto dei Sindaci**

Selezionate una Provincia per visualizzare informazioni, dati statistici ed i referenti del Patto dei Sindaci.

STRUMENTI & OPPORTUNITÀ

- FONTI UNIONE EUROPEA
- KIT ADESIONE
- ESPERIENZE DELLE PROVINCE
- GALLERIE FOTOGRAFICHE

LE PROVINCE ITALIANE

Istituzioni al servizio dell'Italia

NEWS

In primo piano

Fonti rinnovabili

STRUMENTI & CANTONIERIA

FONTE UNIONE EUROPEA

NOTA ADESIONE

ESISTENZE DELLE PROVINCE

GALLERIA FOTOGRAFICA

LE PROVINCE ITALIANE



NEWS

In primo piano

Fonti rinnovabili



AGRIGENTO	ALESSANDRIA	ANCONA
ADRIATICA (REGIONE)	AREZZO	ASCOLI PICENO
ASTI	AVELLINO	BARI
BARLETTA-ANDRIA-TRANI	BELLUNO	BENEVENTO
BERGAMO	BIELLA	BOLOGNA
BOLZANO (AUTONOMA)	BRESCIA	BRINDISI
CAGLIARI	CALTANISSETTA	CAMPANIA
CARBONIA-IGLESIA	CASERTA	CATANIA
CATANZARO	CHIETI	COMO
COSENZA	CREMONA	CROTONE
CUNEO	ENNA	FERMO
FERRARA	FIRENZE	FOGGIA
FORLÌ-CECINA	FROSINONE	GENOVA
GORIZIA	GROSSETO	IMPERIA
ISERNIA	L'AQUILA	LA SPEZIA
LATINA	LECCE	LECCO
LIVORNO	LODI	LUCCA
MACERATA	MANTOVA	MARCHE
MATERA	MEDIO-CAMPIDANO	MIGLIANO
MILANO	MODENA	MONZA-BRIANZA
NAPOLI	NOVARA	MURO
OLIASTRA	OLBIA-TEMPIO	ORISTANO
PADOVA	PALERMO	PARMA
PAVIA	PERUGIA	PIEMONTE
PELICCIANO	PIACENZA	PISA
PISTOIA	PORDENONE	POTENZA
PRATO	RAGUSA	RAVENNA
REGGIO CALABRIA	REGGIO EMILIA	RIETI
RIMINI	ROMA	ROMA
SALERNO	SASSARI	SAVONA
SIENA	SIRACUSA	SONDRIO
TARANTO	TERAMO	TERNI
TORINO	TRAPANI	TRENTO (AUTONOMA)
TREVISO	TRIESTE	UDINE
VARESE	VENEZIA	VERBANO-CUSO-D'OSOLA
VERCELLI	VERONA	VIBO VALENTIA
VICENZA	VITERBO	

ESPERIENZE DELLE PROVINCE CAGLIARI CALTANISSETTA CAMPOBASSO

GALLERIE FOTOGRAFICHE

LE PROVINCE ITALIANE

NEWS

In primo piano

Fonti rinnovabili

Unione Provincie

UP

UP - TECLA

UP - TECLA EUROPA

PROVINCIA DI VENEZIA

Regione VENETO
 Indirizzo palazzo Ca' Corner - 30124 VENEZIA
 Telefono +39 041/5290511
 Fax 041/5204292
 Internet <http://www.provincia.venezia.it>

TERRITORIO
 Superficie Kmq. 2461,52
 Popolazione 858.915
 N° Comuni 44
 Densità 349 per Kmq.

PRESIDENTE GIUNTA

Sig.ra Zaccariotto Francesca

AFFARI ISTITUZIONALI, INFORMAZIONE E COMUNICAZIONE, INNOVAZIONE ORGANIZZATIVA, PROVINCIA METROPOLITANA, AVVOCATURA, COOPERAZIONE ECONOMICA INTERNAZIONALE, POLITICHE COMUNITARIE, ASSOCIAZIONISMO, VOLONTARIATO, SERVIZI SOCIALI ALLA PERSONA, FAMIGLIA, SICURE

+39 041 2501500 +39 041 2501684 presidenza@provincia.venezia.it

REFERENTI PATTO DEI SINDACI

Coordinatore - Gattolin Massimo

PRATO	RAGUSA	RAVENNA
REGGIO CALABRIA	REGGIO EMILIA	RIETI
RIMINI	ROMA	ROVIGO
SALERNO	SASSARI	SAVONA
SIENA	SIRACUSA	SONDRIO
TARANTO	TERAMO	TERNI
TORINO	TRAPANI	TRENTO (AUTONOMA)
TREVISO	TRIESTE	UDINE
VARESE	VENEZIA	VERBANO-CUSIO-OSSOLA
VERCELLI	VERONA	VIBO VALENTIA
VICENZA	VITERBO	

Patto dei Sindaci - Covenant of Mayors | Covenant Coordinator |

4.1 FOCUS SUGLI STRUMENTI FINANZIARI DELL'UE PER IL PATTO DEI SINDACI

-Diretti:

- Programma Intelligent Energy Europe- IEE
- Programma European Local Energy Assistance- ELENA

-Indiretti/Fondi strutturali:

- Programma Operativo-PO- Fondo Europeo di Sviluppo Regionale- FESR
- -Programma Operativo Interregionale POIN-Energia

202020

4.2 Il Programma Intelligent Energy Europe- IEE

Obiettivo:

contribuire alla realizzazione della « *Strategia Europa sull'Energia per il 2020* » promuovendo l'efficienza, la diversificazione delle risorse energetiche e l'utilizzo delle energie rinnovabili.

Contesto: Dal 2007 l'IEE si inserisce nel Programma Quadro per la Competitività e l'Innovazione - CIP e viene gestito dall'Agenzia Esecutiva per la Competitività e l'Innovazione - EACI.

Risorse: Il finanziamento totale del Programma per il periodo 2007-2013 é di 730 Milioni di euro.

Call 2011

Risorse disponibili: 67 milioni di euro

Scadenza: 18 maggio 2011

Infoday: I rappresentanti dell'Upi TECLA Europa hanno preso parte all'indoday EIE 2011 che si é tenuto il 18 gennaio 2011, a Bruxelles.

4.3 Principali novità 2011

-Supporto alle Autorità locali e regionali nella mobilitazione di investitori locali sull'efficienza energetica ed energia rinnovabile;

-le due sottopriorità **Local energy leadership** e **Mobilising local energy investments** sono estremamente connesse all'iniziativa promossa dalle Autorità Locali Europee del "Patto dei Sindaci".

202020

Local Energy Leadership

-Rafforzamento delle capacità delle singole amministrazioni: azioni volte allo scambio di esperienze e capacity building tra Autorità Locali (AL); scambi di staff e twinning di lunga durata durante le quali le AL meno esperte dovranno approvare il proprio Sustainable Energy Action Plan – SEAP; azioni volte allo scambio di dati tra Autorità Locali in ambito energetico;

Mobilising local energy investments

Strumento di finanziamento dell'assistenza tecnica in favore delle autorità locali che vogliono realizzare progetti piccoli/medi nell'ambito della sostenibilità energetica che prevedano una mobilitazione finanziaria locale sul modello di ELENA-BEI (*Finanziamento minimo 400 000 € su un investimento totale minimo di 6M € rapporto 1/15, per ogni euro di costi legati all'assistenza tecnica 15 euro di investimento totale*);

4.4 Il Programma European Local Energy Assistance- ELENA

Cos'è

Iniziativa promossa dalla Commissione europea e la Banca europea degli investimenti (BeI) nel dicembre 2009 per concedere aiuti alle autorità locali e regionali per effettuare investimenti su ampia scala nei settori dell'efficienza energetica, delle fonti di energia rinnovabili e del trasporto urbano sostenibile.

Condizione chiave per **l'eligibilità dei progetti** è che questi contribuiscano agli obiettivi di riduzione di CO₂ fissati nella "Covenant of Mayors" e ai risultati da raggiungere in materia di clima ed energia dell' Obiettivo 20-20-20.

Beneficiari

Gli enti locali, le autorità regionali e le agenzie pubbliche dei Paesi eleggibili nel Programma EIE II (i Paesi UE più Norvegia, Islanda, Lichtenstein e Croazia). Pur essendo un programma volto a sostenere le priorità del Patto dei Sindaci, la partecipazione è aperta anche agli enti locali non firmatari dello stesso.

202020

Budget

Il progetto è finanziato nell'ambito del programma CIP - Energia intelligente Europa II (EiE) e per il suo primo anno di funzionamento il budget è stato di 15 milioni. Le richieste di finanziamento possono essere presentate entro il 2011, fino ad esaurimento fondi.

I programmi di investimento finanziabili devono ricadere nelle seguenti aree:

- **Edifici pubblici o privati:** includendo l'edilizia pubblica, l'illuminazione stradale e del traffico, al fine di conseguire una maggiore efficienza energetica.
- **Integrazione di fonti di energia rinnovabile** negli edifici. Ad esempio: solare fotovoltaico, solare termico e biomassa.
- **Investimenti nel rinnovamento**, estensione e costruzione di nuove reti di riscaldamento/ refrigerazione, incluse reti a ciclo combinato (CHP), sistemi decentralizzati a ciclo combinato.

AZIONI FINANZIABILI

- Lo strumento ELENA si pone l'obiettivo di stimolare lo sviluppo di programmi di investimento di una certa taglia, normalmente al di sopra di 50 milioni di euro. Progetti di scala più piccola sono supportati se integrati in programmi di più ampia scala.
- ELENA può essere combinato con altri fondi europei o nazionali, ma non con altri tipi di finanziamento sulle tematiche da esso coperte (fornitura di assistenza tecnica per lo sviluppo di un programma di investimento). Per essere supportato da ELENA il progetto presentato deve durare non più di 3 anni.
- ELENA finanzia fino al 90% dei costi eleggibili di assistenza tecnica per la preparazione dei progetti, la realizzazione e il finanziamento del programma di investimento, gli studi di fattibilità e di mercato, la strutturazione dei programmi, i piani operativi, le verifiche energetiche, i preparativi per le procedure sugli appalti.
- Inoltre sono eleggibili i costi dello staff eventualmente reclutato per lo sviluppo del programma di investimento e dell'IVA qualora essa non venga rimborsata al beneficiario. Non sono finanziabili invece i costi legati alle infrastrutture, ad esempio gli strumenti e i computer utilizzati, o l'affitto di locali.

20202020

4.5 Alcune esperienze segnalateci dalle Province Italiane

- **Provincia di Matera**
- **Provincia di La Spezia**
- **Provincia di Venezia**
- **Provincia di Milano**
- **Provincia di Teramo**
- **Provincia di Torino**
- **Provincia di Chieti**
- **Provincia di Genova**
- **Provincia di Roma**

5.1 Prossime scadenze di UPI TECLA Europa

- Somministrazione questionario alle Province del Patto
– invio 15 marzo**
- Partecipazione al *discussion group* organizzato dal
COMO– 14 aprile**
- Lancio sito web dedicato al Patto**
- Giugno 2011 Riunione UPI sul Patto dei Sindaci
Venezia**

202020

Come contattarci

Upi Tecla EUROPA

Ginevra Del Vecchio –Coventant Coordinator

Rossana Cheri – Media officer

Avenue des Arts, 39 1040 Brussels - Belgium

Tel: +32 (0)2 503.51.28

Fax: +32 (0)2 514.34.55

g.delvecchio@upi-tecla.eu

r.cheri@upi-tecla.eu

www.tecla.org

202020