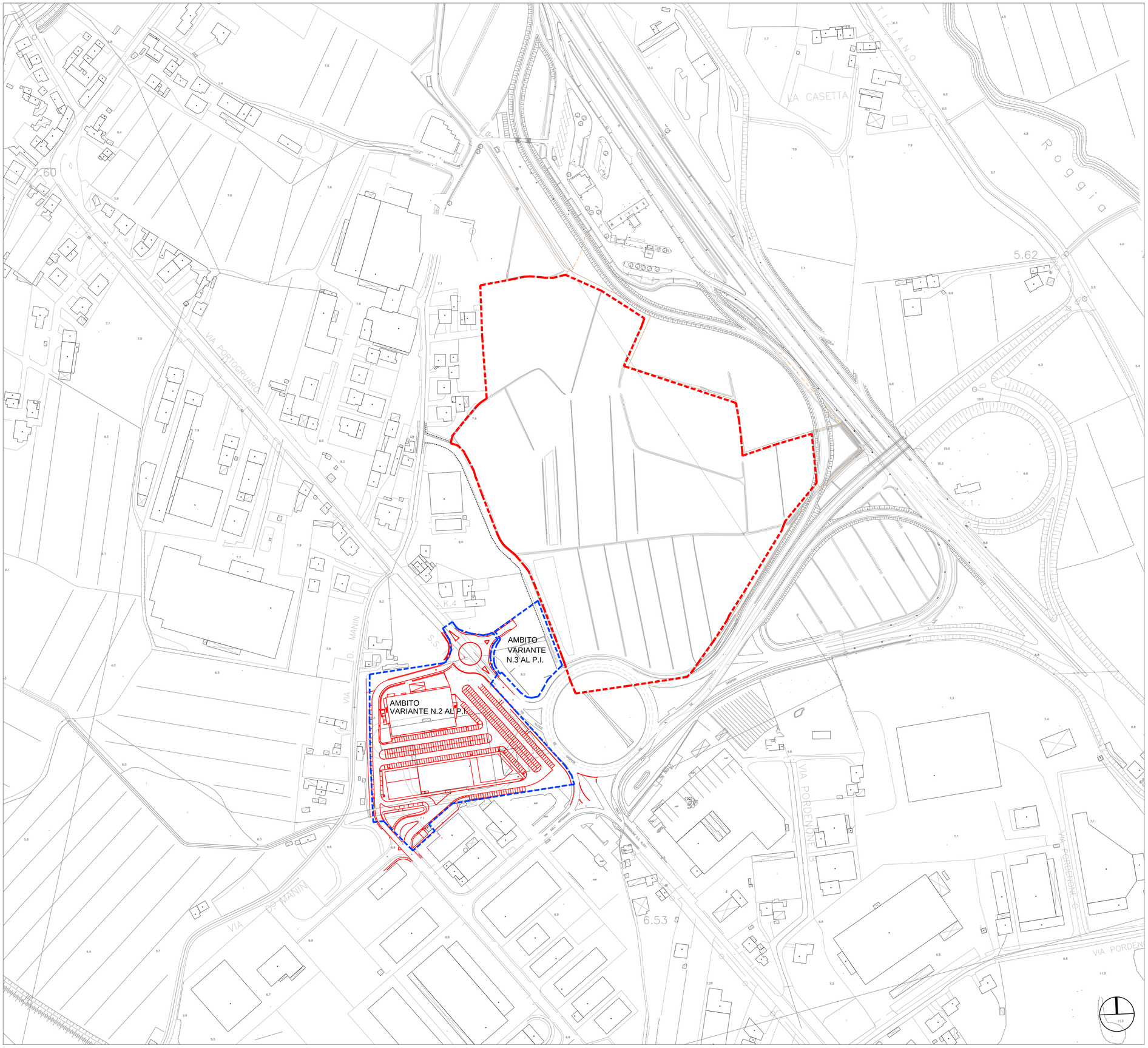

Scala 1:2000

LEGENDA

- PERIMETRO AMBITO DI INTERVENTO
- AMBITI DI VARIANTE AL P.I.
- MODIFICHE ALLO STATO INIZIALE FUORI AMBITO

CITTA' METROPOLITANA di VENEZIA
COMUNE di GRUARO

COMPLESSO COMMERCIALE “MALCANTON”
RICHIESTA DI PROROGA E CAMBIO INTESTAZIONE
GIUDIZIO DI COMPATIBILITÀ AMBIENTALE (VIA)

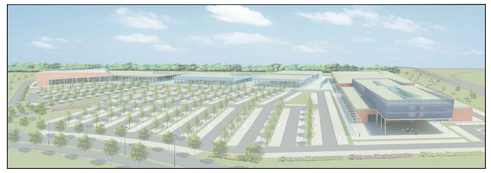

COMMITTENTE: FONDO TOLOMEO gestito da NUMERIA SGR S.p.A.
viale Montegrappa 45 Treviso
p.i. 03900990262

PLANIMETRIA DI RAFFRONTO FRA LO STATO ATTUALE E STATO INIZIALE
(punto 4 DGRV 94/2017)

CODICE ELABORATO

CODICE COMMESSA	OPERA	FASE	PROGRESSIVO	SUB	REV	DISC	TIP
P884	00	B	004	0	0	B	C

REV	DESCRIZIONE	DATA	REDATTO	VERIFICATO	APPROVATO
3					
2					
1					
0	1° EMISSIONE	Luglio 2017	U. Tuis	R. Davanzo	R. Davanzo

PROGETTISTI/A: arch. Valter Granzotto
arch. Roberto G. Davanzo

CON:

PROTECO engineering
www.protecoeng.com
PROTECO engineering s.r.l.
San Donà di Piave (VE) - 30027, Via C. Battisti, 39 - tel. +39 0421 54589 fax +39 0421 54532
mail: protecoeng@protecoeng.com mail PEC: protecoengineeringsrl@legalmail.it P.I. 03952490278

SCALA:
FILE:
CTB: Architettura.ctb

Il presente elaborato è di proprietà di PROTECO engineering s.r.l. e non può essere riprodotto o trasmesso a terzi anche in modo parziale senza autorizzazione scritta