

**VERIFICA DI ASSOGGETTABILITA'**  
**ALLA VALUTAZIONE DI IMPATTO AMBIENTALE**  
**IMPIANTO DI RECUPERO RIFIUTI NON PERICOLOSI**  
**(ART.13 L.R. n. 4/2016)**

**RINNOVO DETERMINA N. 95255/07 DEL 24.12.2007**

---

**STUDIO PRELIMINARE DI IMPATTO AMBIENTALE**

---

COMMITTENTE:

**METAL di Ditadi Moreno & Refellato Matteo S.n.c.**  
**C.F. 02866180272**

---

**Sede legale e sede impianto**

Via D. Alighieri n. 24/E  
30010 Camponogara (VE)  
Tel. 041.462733 fax 041.462733  
metalsnc@tiscali.it

---

<b>Coordinatore Tecnico</b>	<b>Redattore</b>	<b>Responsabile Servizio</b>
Dott. David Massaro	Ing. Elisa Peggiateo	Dott. David Massaro

---

<b>STUDIO AM. &amp; CO. S.R.L.</b> <small>CONSULENZA AMBIENTALE  PROGETTAZIONE IMPIANTI  QUALITÀ ISO 9001/2000 - ISO 14001  FORMAZIONE PROFESSIONALE  CONSULENZA ADR  IGIENE E SICUREZZA</small>	Committente: <b>METAL S.N.C.</b>	Rif.: D.Lgs n. 152/2006
		Elaborato: Studio Ambientale Preliminare

## INDICE

1.0 PREMESSA .....	3
2.0 SEZIONE I - Caratteristiche del Progetto .....	5
2.1 PREMESSA .....	5
2.2 CONSUMI .....	5
2.3 CUMULABILITÀ CON ALTRI PROGETTI.....	7
2.4 UTILIZZAZIONE DI RISORSE NATURALI .....	11
2.5 PRODUZIONE DI RIFIUTI.....	11
2.6 INQUINAMENTO E DISTURBI AMBIENTALI .....	13
2.6.1 <u>Impatto sulla matrice atmosfera</u> .....	13
2.6.2 <u>Impatto sull'ambiente idrico</u> .....	15
2.6.3 <u>Impatto sul suolo e sottosuolo</u> .....	19
2.6.4 <u>Impatto sull'ecosistema</u> .....	20
2.6.5 Impatto acustico.....	21
2.6.6 <u>Impatto sulla viabilità</u> .....	23
3.0 CARATTERISTICHE DELL'IMPATTO POTENZIALE.....	27
3.1 PREMESSA .....	27
3.2 PORTATA DELL'IMPATTO, EFFETTI TRANSFRONTALIERI E PROBABILITÀ DELL'IMPATTO.....	27
Valutazione del rischio.....	36
<b>Dimensionamento degli impatti rilevati .....</b>	<b>37</b>

Emissione 07/06/2017	<b>Studio AM. &amp; CO. Srl</b> Via dell'Elettricità, 3/d - 30175 Marghera Ve Tel. 041.5385307 Fax 041.2527420 C.F. - P.Iva 03163140274 - Reg. Imprese 03163140274 Cap. Sociale € 10.000,00 I.V.	Pag. 2 di 53
Rev. n. 00		

<b>STUDIO AM. &amp; CO. S.R.L.</b> <small>CONSULENZA AMBIENTALE  PROGETTAZIONE IMPIANTI  QUALITÀ ISO 9001/2000 - ISO 14001  FORMAZIONE PROFESSIONALE  CONSULENZA ADR  IGIENE E SICUREZZA</small>	<b>Committente:</b> <b>METAL S.N.C.</b>	Rif.: D.Lgs n. 152/2006
		Elaborato: Studio Ambientale Preliminare

## 1.0 PREMESSA

Il presente documento è da riferire alla richiesta di rinnovo della Determina autorizzativa n. 95255/07 DEL 24.12.2007 e s.m.i. in scadenza il 31.12.2017 rilasciata alla Ditta METAL S.N.C. per lo svolgimento dell'attività di recupero rifiuti nel sito di Camponogara (Loc. Pramaore) in Via Dante Alighieri n. 24/e.

L'esigenza di redigere il presente documento emerge dalla necessità della Ditta Metal S.N.C. di presentare la pratica di rinnovo senza alcuna modifica dell'autorizzazione dell'impianto ai sensi dell'Art. 208 del D.Lgs 152/06.

Considerato che l'art. 13 della L.R. n. 4/2016 recita *“Le domande di rinnovo di autorizzazione o concessione relative all'esercizio di attività per le quali all'epoca del rilascio non sia stata effettuata alcuna VIA e che attualmente rientrano nel campo di applicazione delle norme vigenti in materia di VIA, sono soggette alla procedura di VIA, secondo quanto previsto dalla presente legge. Per le parti di opere o attività non interessate da modifiche, la procedura è finalizzata all'individuazione di eventuali misure idonee ad ottenere la migliore mitigazione possibile degli impatti...”*.

Considerato che la potenzialità impiantistica attuale relativa all'attività di recupero R4 è pari a 45 ton/die e considerato che l'impianto di recupero rifiuti in discussione non è mai stato assoggettato alla procedura di Valutazione di Impatto Ambientale si presenta come richiesto dall'Art. 13 della LR 4/2016 uno Studio di Impatto Ambientale.

Il presente documento è strutturato secondo quanto stabilito dalla DGRV n. 1020 del 29 giugno 2016.

Per quanto concerne invece la valutazione dell'Incidenza potenziale dell'intervento proposto nei confronti dei Siti della Rete Natura 2000, maggiormente prossimi allo stabilimento di via D. Alighieri, si rimanda al

Emissione 07/06/2017	<b>Studio AM. &amp; CO. Srl</b> Via dell'Elettricità, 3/d - 30175 Marghera Ve Tel. 041.5385307 Fax 041.2527420 C.F. - P.Iva 03163140274 - Reg. Imprese 03163140274 Cap. Sociale € 10.000,00 I.V.	Pag. 3 di 53
Rev. n. 00		

<b>STUDIO AM. &amp; CO. S.R.L.</b> <small>CONSULENZA AMBIENTALE  PROGETTAZIONE IMPIANTI  QUALITÀ (ISO 9001:2000 - ISO 14001)  FORMAZIONE PROFESSIONALE  CONSULENZA ADR  IGIENE E SICUREZZA</small>	<b>Committente:</b> <b>METAL S.N.C.</b>	Rif.: D.Lgs n. 152/2006
		Elaborato: Studio Ambientale Preliminare

documento “Relazione di non necessità della Valutazione di Incidenza Ambientale” allegata all’istanza e redatto secondo quanto stabilito dalla D.G.R.V. n. 2299 del 09 dicembre 2014.

Emissione 07/06/2017	<b>Studio AM. &amp; CO. Srl</b> Via dell'Elettricità, 3/d - 30175 Marghera Ve Tel. 041.5385307 Fax 041.2527420 C.F. - P.Iva 03163140274 - Reg. Imprese 03163140274 Cap. Sociale € 10.000,00 I.V.	Pag. 4 di 53
Rev. n. 00		

<b>STUDIO AM. &amp; CO. S.R.L.</b> <small>CONSULENZA AMBIENTALE  PROGETTAZIONE IMPIANTI  QUALITÀ ISO 9001/2000 - ISO 14001  FORMAZIONE PROFESSIONALE  CONSULENZA ADR  IGIENE E SICUREZZA</small>	Committente: <b>METAL S.N.C.</b>	Rif.: D.Lgs n. 152/2006
		Elaborato: Studio Ambientale Preliminare

## 2.0 SEZIONE I - Caratteristiche del Progetto

### 2.1 PREMESSA

Il presente capitolo costituisce la “Sezione 1 – Caratteristiche del Progetto” dello Studio Preliminare Ambientale nel quale vengono affrontate le seguenti argomentazioni:

- 1) Consumi;
- 2) Cumulabilità con altri progetti;
- 3) Utilizzazione di risorse naturali;
- 4) Produzione di rifiuti;
- 5) Inquinamento e disturbi ambientali;

Per quanto concerne invece la definizione degli aspetti inerenti “Ubicazione dell’impianto” e “Dimensioni del Progetto” si rimanda interamente ai contenuti della relazione tecnica di progetto e relativi elaborati cartografici.

### 2.2 CONSUMI

I consumi dell’impianto di recupero rifiuti della ditta METAL SNC attualmente autorizzato dalla Città Metropolitana di Venezia, e considerato il fatto che non vengono apportate modifiche allo stato di fatto ad oggi autorizzato, sono i seguenti:

Emissione 07/06/2017	<b>Studio AM. &amp; CO. Srl</b> Via dell'Elettricità, 3/d – 30175 Marghera Ve Tel. 041.5385307 Fax 041.2527420 C.F. – P.Iva 03163140274 - Reg. Imprese 03163140274 Cap. Sociale € 10.000,00 I.V.	Pag. 5 di 53
Rev. n. 00		

<b>STUDIO AM. &amp; CO. S.R.L.</b> <small>CONSULENZA AMBIENTALE  PROGETTAZIONE IMPIANTI  QUALITÀ ISO 9001/2000 - ISO 14001  FORMAZIONE PROFESSIONALE  CONSULENZA ADR  IGIENE E SICUREZZA</small>	<b>Committente:</b> <b>METAL S.N.C.</b>	Rif.: D.Lgs n. 152/2006
		Elaborato: Studio Ambientale Preliminare

<b>PARAMETRO</b>	<b>FONTI DI CONSUMO</b>	<b>CONSUMO ANNUO</b>
ENERGIA ELETTRICA	Uffici	1.200 kWh
GASOLIO	Macchinari interni	60.000 l
ACQUE	Servizi igienici	500 mc
OLIO	Macchinari	900 kg

**Tabella n. 2**

Considerando che non viene apportata alcuna modifica allo stato di fatto ad oggi autorizzato, dall'analisi dei dati tabellari emerge che:

- I consumi di gasolio pari a circa 5000 l/mese sono da riferirsi all'uso dei macchinari interni quali ragno, muletti etc...
- I consumi di energia elettrica sono da riferirsi esclusivamente ai consumi degli uffici;
- I consumi di acqua sono da riferirsi esclusivamente all'utilizzo dei servizi igienici degli uffici;
- I consumi di Olio sono da riferirsi alla manutenzione dei macchinari interni.

I valori riportati attestano che i consumi della Ditta METAL SNC sono comparabili con quelli di una piccola realtà produttiva.

Emissione 07/06/2017	<b>Studio AM. &amp; CO. Srl</b> Via dell'Elettricità, 3/d - 30175 Marghera Ve Tel. 041.5385307 Fax 041.2527420 C.F. - P.Iva 03163140274 - Reg. Imprese 03163140274 Cap. Sociale € 10.000,00 I.V.	Pag. 6 di 53
Rev. n. 00		

<b>STUDIO AM. &amp; CO. S.R.L.</b> <small>CONSULENZA AMBIENTALE  PROGETTAZIONE IMPIANTI  QUALITÀ ISO 9001/2000 - ISO 14001  FORMAZIONE PROFESSIONALE  CONSULENZA ADR  IGIENE E SICUREZZA</small>	<b>Committente:</b> <b>METAL S.N.C.</b>	Rif.: D.Lgs n. 152/2006
		Elaborato: Studio Ambientale Preliminare

### 2.3 CUMULABILITÀ CON ALTRI PROGETTI

In base a quanto stabilito dallo strumento di pianificazione del Comune di Camponogara (Piano degli Interventi), l'area su cui è insediato l'impianto di recupero rifiuti della ditta METAL SNC rientra nel Piano Urbanistico Attuativo (P.U.A.) n. 29 approvato con D.C.C. n. 14 del 28.01.2000 (variante del "Piano di Lottizzazione - Zona Artigianale Premaore - Immobiliare Marigo" D.C.C. n. 33 del 27.03.1997) dal quale si evince che la Destinazione dell'area è "industriale/artigianale".

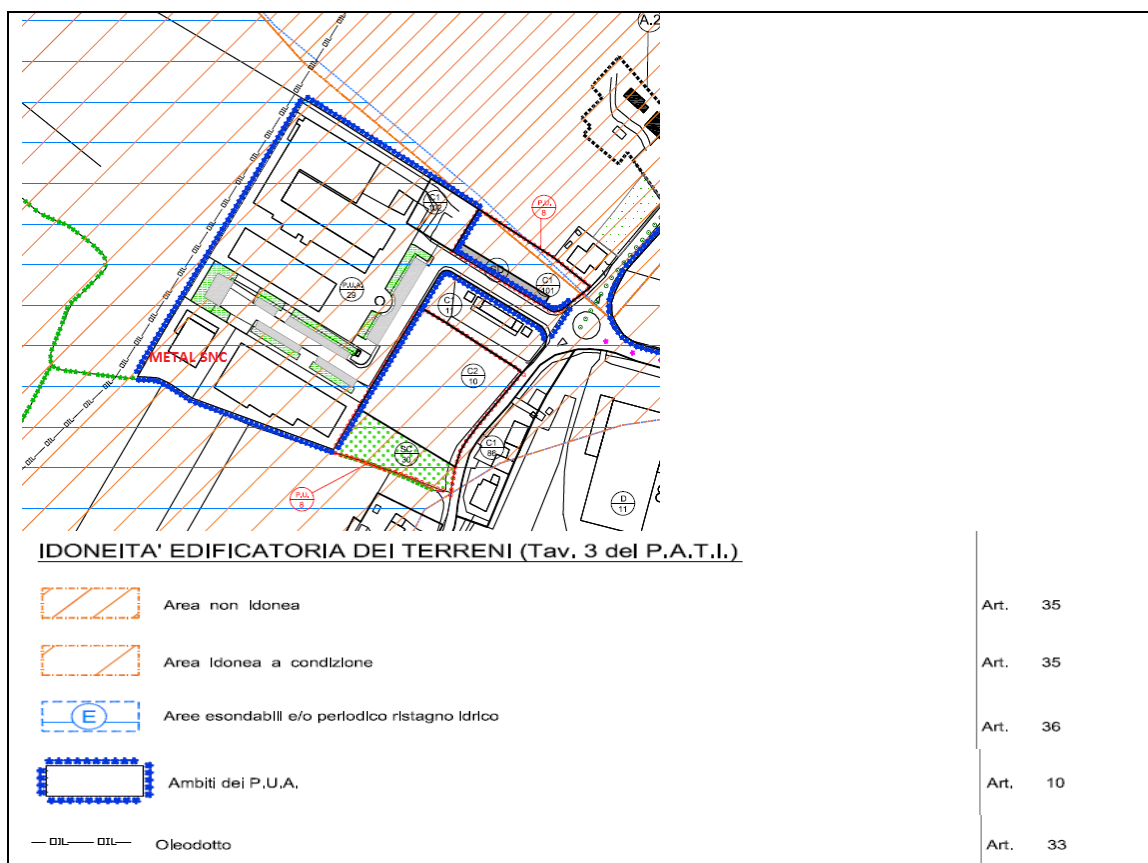

**Immagine n. 1 – estratta dal Piano degli Interventi**

Emissione 07/06/2017	<b>Studio AM. &amp; CO. Srl</b> Via dell'Elettricità, 3/d - 30175 Marghera Ve Tel. 041.5385307 Fax 041.2527420 C.F. - P.Iva 03163140274 - Reg. Imprese 03163140274 Cap. Sociale € 10.000,00 I.V.	Pag. 7 di 53
Rev. n. 00		

<b>STUDIO AM. &amp; CO. S.R.L.</b> <small>CONSULENZA AMBIENTALE  PROGETTAZIONE IMPIANTI  QUALITÀ ISO 9001/2000 - ISO 14001  FORMAZIONE PROFESSIONALE  CONSULENZA ADR  IGIENE E SICUREZZA</small>	<b>Committente:</b> <b>METAL S.N.C.</b>	Rif.: D.Lgs n. 152/2006
		Elaborato: Studio Ambientale Preliminare

Come evidenziato dall'immagine n. 2, il sito produttivo della ditta METAL S.N.C. confina:

- a Nord-Est con area di viabilità (Via D. Alighieri);
- a Est con un capannone industriale di proprietà di terzi;
- a Sud e ad Ovest con area agricola.



**Immagine n. 2 – estratta dal Google Earth**

L'area circostante è dunque interamente edificata, fatta eccezione per le zone agricole poste a Sud ed Ovest.

In considerazione del fatto che in sede di richiesta di rinnovo dell'attività di recupero rifiuti non vengono apportate modifiche allo stato attualmente autorizzato dalla Città Metropolitana di Venezia, non mutando pertanto le

Emissione 07/06/2017	<b>Studio AM. &amp; CO. Srl</b> Via dell'Elettricità, 3/d - 30175 Marghera Ve Tel. 041.5385307 Fax 041.2527420 C.F. - P.Iva 03163140274 - Reg. Imprese 03163140274 Cap. Sociale € 10.000,00 I.V.	Pag. 8 di 53
Rev. n. 00		



<b>STUDIO AM. &amp; CO. S.R.L.</b> <small>CONSULENZA AMBIENTALE  PROGETTAZIONE IMPIANTI  QUALITÀ ISO 9001/2000 - ISO 14001  FORMAZIONE PROFESSIONALE  CONSULENZA ADR  IGIENE E SICUREZZA</small>	Committente: <b>METAL S.N.C.</b>	Rif.: D.Lgs n. 152/2006
		Elaborato: Studio Ambientale Preliminare

attuali potenzialità complessive dell'attività produttiva della Ditta METAL SNC, si ritiene di dover restringere l'indagine ad un raggio di circa 1.500 m dall'area di intervento come illustrato nell'immagine seguente al fine di valutare potenziali effetti cumulativi con altri interventi.

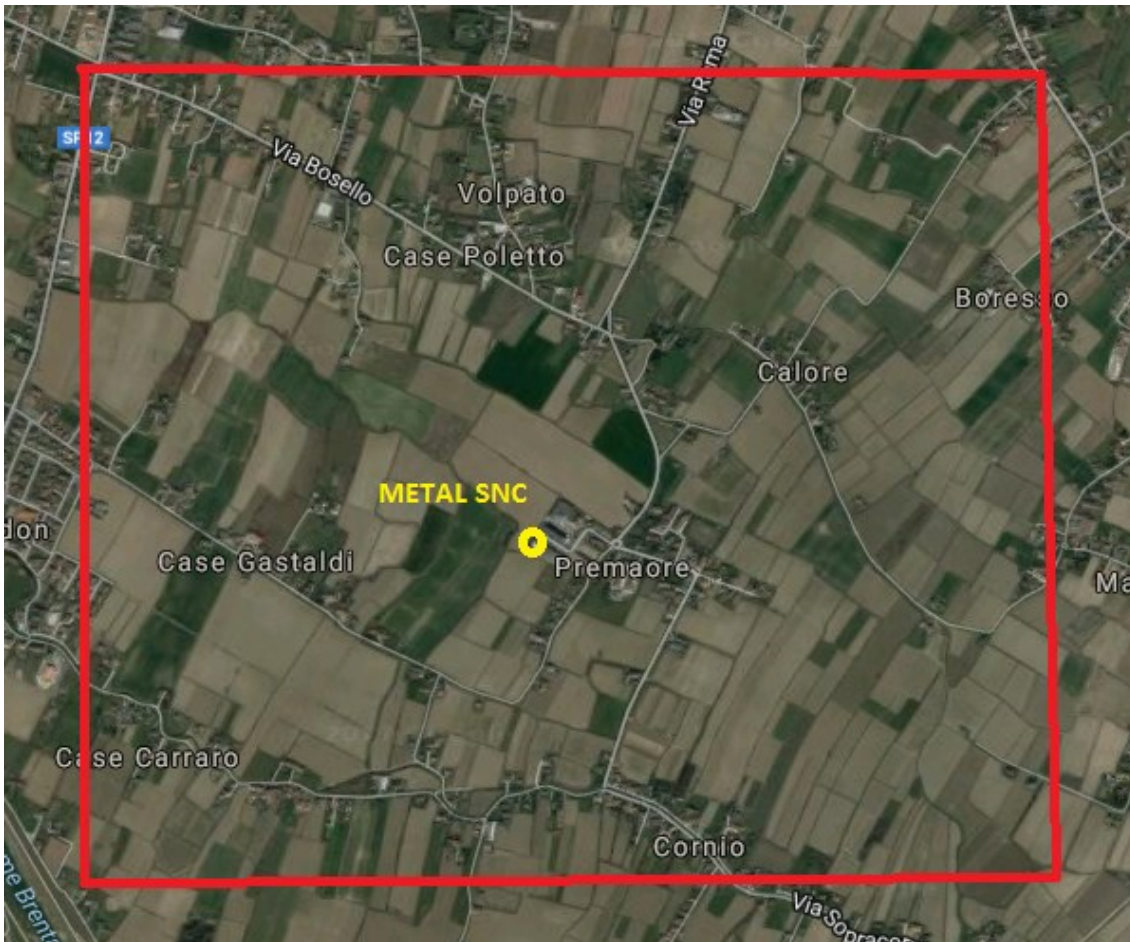

**Immagine n. 3 – estratta dal Google Earth**

Da ricerche bibliografiche effettuate dal tecnico estensore del presente documento, finalizzate all'individuazione di possibili interventi di sviluppo o modifica dell'estensione dell'area produttiva del comune di Camponogara e

Emissione 07/06/2017	<b>Studio AM. &amp; CO. Srl</b> Via dell'Elettricità, 3/d - 30175 Marghera Ve Tel. 041.5385307 Fax 041.2527420 C.F. - P.Iva 03163140274 - Reg. Imprese 03163140274 Cap. Sociale € 10.000,00 I.V.	Pag. 9 di 53
Rev. n. 00		

<b>STUDIO AM. &amp; CO. S.R.L.</b> <small>CONSULENZA AMBIENTALE  PROGETTAZIONE IMPIANTI  QUALITÀ (ISO 9001:2000 - ISO 14001)  FORMAZIONE PROFESSIONALE  CONSULENZA ADR  IGIENE E SICUREZZA</small>	<b>Committente:</b> <b>METAL S.N.C.</b>	Rif.: D.Lgs n. 152/2006
		Elaborato: Studio Ambientale Preliminare

delle aree limitrofe, che possano in qualche modo avere effetti di cumulabilità con l'intervento proposto dalla ditta METAL SNC non si è avuto alcun esito.

Emissione 07/06/2017	<b>Studio AM. &amp; CO. Srl</b> Via dell'Elettricità, 3/d - 30175 Marghera Ve Tel. 041.5385307 Fax 041.2527420 C.F. - P.Iva 03163140274 - Reg. Imprese 03163140274 Cap. Sociale € 10.000,00 I.V.	Pag. 10 di 53
Rev. n. 00		

<b>STUDIO AM. &amp; CO. S.R.L.</b> <small>CONSULENZA AMBIENTALE  PROGETTAZIONE IMPIANTI  QUALITÀ ISO 9001/2000 - ISO 14001  FORMAZIONE PROFESSIONALE  CONSULENZA ADR  IGIENE E SICUREZZA</small>	Committente: <b>METAL S.N.C.</b>	Rif.: D.Lgs n. 152/2006
		Elaborato: Studio Ambientale Preliminare

## 2.4 UTILIZZAZIONE DI RISORSE NATURALI

Come dimostra la figura n. 2 l'impianto di recupero rifiuti non pericolosi della ditta METAL SNC è inserito all'interno di una zona produttiva già fortemente interessata dalla presenza di attività antropiche.

Nella situazione in analisi sottoposta a Verifica di Assoggettabilità alla Valutazione di Impatto Ambientale (ex Art.13), non si prevedono ulteriori sviluppi della struttura edilizia o dell'estensione dell'impianto.

In considerazione delle ridotte dimensioni dell'impianto e in considerazione del fatto che per lo svolgimento delle attività di recupero rifiuti oggetto di valutazione vengono utilizzati solamente macchinari alimentati a gasolio e che non è previsto l'utilizzo di acque di processo o altre fonti energetiche naturali, è possibile stabilire che l'intervento proposto della ditta METAL SNC non prevede lo sfruttamento diretto o indiretto di risorse naturali.

## 2.5 PRODUZIONE DI RIFIUTI

L'intervento proposto è da riferire ad un'attività di recupero rifiuti non pericolosi dunque finalizzata alla produzione di materie prime secondarie utilizzando i rifiuti e gli scarti di lavorazione provenienti da altre attività economiche di tipo produttivo. Da questo punto di vista dunque l'intervento presenta aspetti ambientali positivi in quanto è indirizzato alla riduzione dei rifiuti avviati a smaltimento, favorendone invece il recupero. Quanto detto dimostra inoltre che l'attività in esame si rispetta gli obiettivi ed i principi generali del D.Lgs n. 152/2006 secondo i quali:

- a) Il recupero dei rifiuti è prioritario rispetto allo smaltimento;
- b) Il recupero di materia dai rifiuti è prioritario rispetto al recupero energetico.

Come tutte le attività di lavorazione e manipolazione di materiali (in questo caso rifiuti), anche l'attività proposta dalla ditta METAL SNC prevede la

Emissione 07/06/2017	<b>Studio AM. &amp; CO. Srl</b> Via dell'Elettricità, 3/d - 30175 Marghera Ve Tel. 041.5385307 Fax 041.2527420 C.F. - P.Iva 03163140274 - Reg. Imprese 03163140274 Cap. Sociale € 10.000,00 I.V.	Pag. 11 di 53
Rev. n. 00		

<b>STUDIO AM. &amp; CO. S.R.L.</b> <small>CONSULENZA AMBIENTALE  PROGETTAZIONE IMPIANTI  QUALITÀ (ISO 9001/2000 - ISO 14001)  FORMAZIONE PROFESSIONALE  CONSULENZA ADR  IGIENE E SICUREZZA</small>	<b>Committente:</b> <b>METAL S.N.C.</b>	Rif.: D.Lgs n. 152/2006
		Elaborato: Studio Ambientale Preliminare

produzione di rifiuti, vale a dire materiali di scarto non conformi alle norme tecniche di settore delle materie prime secondarie prodotte. In relazione alle tipologie di rifiuti che si intende sottoporre a recupero e le attività di provenienza degli stessi, tali rifiuti saranno prevalentemente costituiti da materiali plastici (di vario genere), carta e cartone, metalli , legno, acque reflue provenienti dal lavaggio e relativi fanghi.

Detti materiali saranno successivamente avviati ad impianti di recupero/smaltimento rifiuti regolarmente autorizzati ai sensi della vigente normativa ambientale.

Emissione 07/06/2017	<b>Studio AM. &amp; CO. Srl</b> Via dell'Elettricità, 3/d - 30175 Marghera Ve Tel. 041.5385307 Fax 041.2527420 C.F. - P.Iva 03163140274 - Reg. Imprese 03163140274 Cap. Sociale € 10.000,00 I.V.	Pag. 12 di 53
Rev. n. 00		

<b>STUDIO AM. &amp; CO. S.R.L.</b> <small>CONSULENZA AMBIENTALE  PROGETTAZIONE IMPIANTI  QUALITÀ ISO 9001/2000 - ISO 14001  FORMAZIONE PROFESSIONALE  CONSULENZA ADR  IGIENE E SICUREZZA</small>	<b>Committente:</b> <b>METAL S.N.C.</b>	Rif.: D.Lgs n. 152/2006
		Elaborato: Studio Ambientale Preliminare

## 2.6 INQUINAMENTO E DISTURBI AMBIENTALI

Al fine di valutare in modo completo e soddisfacente il potenziale impatto sull'ambiente limitrofo indotto dalla ditta METAL SNC, si ritiene necessario affrontare le seguenti tematiche:

### 2.6.1 Impatto sulla matrice atmosfera

Come emerge dalla Relazione di Progetto definitivo la maggior parte delle tipologie di rifiuti oggetto dell'attività di recupero svolta dalla ditta METAL SNC presentano stato fisico solido non pulverulento. Tale caratteristica è da riferire anche ai rifiuti identificati dai codici CER 120101 "*Limatura e trucioli di materiali ferrosi*", 120102 "*Polveri e particolato di materiali ferrosi*", 120103 "*Limatura e trucioli di materiali non ferrosi*" e 120104 "*Limatura e trucioli di materiali non ferrosi*" che potrebbero presentare natura pulverulenta, per i quali la ditta dichiara di ricevere solamente materiali aventi pezzatura non inferiore a 1 cm.

Per quanto riguarda invece i codici CER classificati come "polveri e particolato" provenienti da lavorazioni di metallurgia termica di metalli:

- CER 100504 "altre polveri e particolato"
- CER 100604 "altre polveri e particolato"
- CER 100804 "polveri e particolato"

i quali sono potenzialmente di natura pulverulenta, la Ditta METAL SNC adotterà i seguenti accorgimenti gestionali al fine di evitare l'emissione di polveri in atmosfera:

- Lo stoccaggio avviene esclusivamente all'interno di big bag;
- I rifiuti sono soggetti a pura messa in riserva R13 e accorpamento R12. Non verranno sconfezionati e non subiranno alcun trattamento;
- L'attività di R12 accorpamento consiste esclusivamente nello stoccare all'interno dello stesso cassone più big bags (contenenti il medesimo

Emissione 07/06/2017	<b>Studio AM. &amp; CO. Srl</b> Via dell'Elettricità, 3/d - 30175 Marghera Ve Tel. 041.5385307 Fax 041.2527420 C.F. - P.Iva 03163140274 - Reg. Imprese 03163140274 Cap. Sociale € 10.000,00 I.V.	Pag. 13 di 53
Rev. n. 00		

<b>STUDIO AM. &amp; CO. S.R.L.</b> <small>CONSULENZA AMBIENTALE  PROGETTAZIONE IMPIANTI  QUALITÀ ISO 9001/2000 - ISO 14001  FORMAZIONE PROFESSIONALE  CONSULENZA ADR  IGIENE E SICUREZZA</small>	<b>Committente:</b> <b>METAL S.N.C.</b>	Rif.: D.Lgs n. 152/2006
		Elaborato: Studio Ambientale Preliminare

codice CER) ma provenienti da produttori differenti. I rifiuti pertanto non verranno in alcun modo manipolati.

- Le verifiche sui rifiuti in ingresso vengono effettuate da personale incaricato dalla Ditta METAL SNC e consistono semplicemente nell'apertura del big bag e nell'ispezione visiva senza alcun tipo di svuotamento.

Le fasi di trattamento dei rifiuti consistono in operazioni di selezione, cernita e riduzione volumetrica realizzate manualmente o mediante l'ausilio di macchinari a tecnologia standardizzata (mezzi semoventi con benna a polipo o muletti etc...) dunque attrezzature che non portano alla formazione significativa di polveri nell'atmosfera. Non si ritengono necessarie precise misure mitigative, strutturali o gestionali, finalizzate al contenimento/captazione delle emissioni polverose prodotte durante questa fase.

Le fasi di riduzione volumetrica dei rifiuti a matrice metallica vengono realizzate mediante attività di taglio con fiamma ossiacetilenica e ossipropanica, dunque attrezzature che non portano alla formazione significativa di polveri nell'atmosfera. Al fine di mitigare comunque la diffusione delle polveri eventualmente prodotte, durante le fasi di ossitaglio vengono utilizzati idonei sistemi di filtrazione quali aspiratori carrellati con filtri a celle, in grado di captare le polveri e reimmettere l'aria in ambiente esterno. La Ditta è autorizzata dalla Città Metropolitana di Venezia allo svolgimento dell'attività di ossitaglio con Determina n. 2014/750 del 24.03.2014.

Ai sensi degli Art. 3 e 4 della succitata determina la Ditta METAL SNC svolge l'attività di ossitaglio con caratteristiche di estemporaneità e non continuativamente. Inoltre l'attività viene svolta esclusivamente all'interno del capannone industriale. Le emissioni prodotte vengono aspirate mediante degli

Emissione 07/06/2017	<b>Studio AM. &amp; CO. Srl</b> Via dell'Elettricità, 3/d - 30175 Marghera Ve Tel. 041.5385307 Fax 041.2527420 C.F. - P.Iva 03163140274 - Reg. Imprese 03163140274 Cap. Sociale € 10.000,00 I.V.	Pag. 14 di 53
Rev. n. 00		

<b>STUDIO AM. &amp; CO. S.R.L.</b> <small>CONSULENZA AMBIENTALE  PROGETTAZIONE IMPIANTI  QUALITÀ ISO 9001/2000 - ISO 14001  FORMAZIONE PROFESSIONALE  CONSULENZA ADR  IGIENE E SICUREZZA</small>	<b>Committente:</b> <b>METAL S.N.C.</b>	Rif.: D.Lgs n. 152/2006
		Elaborato: Studio Ambientale Preliminare

aspiratori carrellati con filtri a celle per la captazione e abbattimento delle emissioni generate durante la fase di taglio.

Dall'analisi dello stato di fatto emerge che i presidi strutturali e gestionali presenti nell'impianto di recupero rifiuti proposto dalla ditta METAL SNC consentono di ritenere nulli o trascurabili i potenziali impatti indotti alla matrice atmosfera.

### **2.6.2 Impatto sull'ambiente idrico**

Il presente paragrafo valuta la potenziale l'incidenza dell'attività svolta dalla ditta METAL SNC nei confronti dell'ambiente idrico (sia superficiale che sotterraneo) in termini di potenziale inquinamento della risorsa acqua.

Come si evince dalla Relazione Tecnica di Progetto l'attività esercitata dalla ditta METAL SNC produce quattro differenti tipologie di reflui:

- 1) *“Acque assimilate alle civili provenienti dai servizi igienici”* provenienti dai servizi igienici dello stabile ad uso uffici confluiscono direttamente alla rete fognaria stradale. La Ditta è regolarmente allacciata alla pubblica fognatura come da “dichiarazione di conformità allacciamento fognario n. 0220965 rilasciata da ACM Spa;
- 2) *“Acque pluviali provenienti dal tetto”* (600 mq del fabbricato): confluiscono ad idonea e separata rete di raccolta la quale scarica direttamente nella linea fognaria acque bianche stradale;
- 3) *“Acque meteoriche di prima pioggia”* di dilavamento delle superfici scoperte impermeabilizzate (superficie mq 1.355) adibito a gestione rifiuti e a viabilità interna sono raccolte tramite un sistema di condotte e caditoie (separato dalla linea di raccolta dei pluviali dei tetti) e convogliate alla linea di trattamento descritta nel dettaglio nella Relazione Tecnica, la quale scarica nella condotta fognaria acque

Emissione 07/06/2017	<b>Studio AM. &amp; CO. Srl</b> Via dell'Elettricità, 3/d - 30175 Marghera Ve Tel. 041.5385307 Fax 041.2527420 C.F. - P.Iva 03163140274 - Reg. Imprese 03163140274 Cap. Sociale € 10.000,00 I.V.	Pag. 15 di 53
Rev. n. 00		

<b>STUDIO AM. &amp; CO. S.R.L.</b> <small>CONSULENZA AMBIENTALE  PROGETTAZIONE IMPIANTI  QUALITÀ ISO 9001/2000 - ISO 14001  FORMAZIONE PROFESSIONALE  CONSULENZA ADR  IGIENE E SICUREZZA</small>	<b>Committente:</b> <b>METAL S.N.C.</b>	Rif.: D.Lgs n. 152/2006
		Elaborato: Studio Ambientale Preliminare

bianche della Zona Industriale la quale a sua volta confluisce in corpo idrico superficiale; Alla medesima rete di raccolta confluiscono anche due caditoie di raccolta di eventuali spanti che si generano all'interno del fabbricato.

- 4) *“Acque meteoriche di seconda pioggia”* di dilavamento delle superfici scoperte impermeabilizzate (superficie mq 1.355) adibito a gestione rifiuti e a viabilità interna sono raccolte tramite un sistema di condotte e caditoie (la stessa di cui al punto 3) e convogliate direttamente alla condotta fognaria acque bianche della Zona Industriale la quale a sua volta confluisce in corpo idrico superficiale;

Per quanto lo scarico delle acque reflue meteoriche di dilavamento delle superfici esterne si precisa che:

- La Ditta METAL SNC è in possesso di un'autorizzazione allo scarico n. 3/2010 rilasciata dal Comune di Camponogara in data 9 settembre 2010;
- In data 10 settembre 2013 la Ditta ha richiesto al Comune di Camponogara il rinnovo dell'autorizzazione allo scarico dichiarando che nulla è cambiato rispetto a quanto precedentemente autorizzato;
- In risposta alla richiesta di integrazioni del Comune di Camponogara (Prot. n. 1430 del 30 gennaio 2014) la Ditta Metal Snc ha richiesto al Comune stesso e alla Città Metropolitana di Venezia che l'autorizzazione allo scarico venga ricompresa all'interno dell'Autorizzazione Unica rilasciata dalla Città Metropolitana di Venezia ai sensi dell'Art. 208 del D.Lgs 152/06, la quale alla data di redazione del presente documento è in fase di rilascio da parte della stessa Città Metropolitana di Venezia.

Le uniche potenziali fonti di inquinamento degli acquiferi superficiali sono dunque da riferire esclusivamente:

Emissione 07/06/2017	<b>Studio AM. &amp; CO. Srl</b> Via dell'Elettricità, 3/d - 30175 Marghera Ve Tel. 041.5385307 Fax 041.2527420 C.F. - P.Iva 03163140274 - Reg. Imprese 03163140274 Cap. Sociale € 10.000,00 I.V.	Pag. 16 di 53
Rev. n. 00		



<b>STUDIO AM. &amp; CO. S.R.L.</b> <small>CONSULENZA AMBIENTALE  PROGETTAZIONE IMPIANTI  QUALITÀ ISO 9001/2000 - ISO 14001  FORMAZIONE PROFESSIONALE  CONSULENZA ADR  IGIENE E SICUREZZA</small>	<b>Committente:</b> <b>METAL S.N.C.</b>	Rif.: D.Lgs n. 152/2006
		Elaborato: Studio Ambientale Preliminare

- a) alle acque meteoriche di dilavamento dei materiali (rifiuti e materiale che assume la qualifica di “end of waste”) ed eventuali macchinari stazionanti in area scoperta;
- b) al verificarsi e propagarsi di eventuali spanti accidentali di oli e carburanti provenienti dagli automezzi in ingresso/uscita all’impianto e dai macchinari utilizzati durante l’esercizio dell’attività di recupero;
- c) al verificarsi di una eventuale rottura del serbatoio di carburante per autotrazione in dotazione all’impianto, con relativa fuoriuscita di gasolio;

Come dettagliato nella relazione tecnica di Progetto definitivo, la struttura impiantistica dello stabilimento della ditta METAL SNC è munita di idonee strutture che consentono di mitigare con efficienza ed efficacia la potenziale diffusione degli inquinanti menzionati, come nel seguito precisato:

- 1) il serbatoio di carburante per autotrazione in dotazione all’impianto è interrato;
- 2) la superficie coperta dell’impianto è asservita da due caditoie che consentono di captare eventuali spanti generatisi durante l’esercizio dell’attività, convogliando gli stessi alla rete di raccolta delle acque meteoriche del piazzale esterno;
- 3) l’intera superficie scoperta dell’impianto di recupero rifiuti è interamente pavimentata in cls dunque impermeabilizzata, nonché asservita da un sistema di captazione e trattamento delle acque meteoriche che convoglia:
  - le acque di “prima pioggia” ad un sistema di trattamento mediante fasi di sedimentazione e disoleazione per poi confluire alla linea fognaria acque bianche a servizio della zona produttiva;
  - le acque di “seconda pioggia” confluiscono direttamente nella linea fognaria acque bianche senza subire al processo depurativo.

Emissione 07/06/2017	<b>Studio AM. &amp; CO. Srl</b> Via dell'Elettricità, 3/d – 30175 Marghera Ve Tel. 041.5385307 Fax 041.2527420 C.F. – P.Iva 03163140274 - Reg. Imprese 03163140274 Cap. Sociale € 10.000,00 I.V.	Pag. 17 di 53
Rev. n. 00		

<b>STUDIO AM. &amp; CO. S.R.L.</b> <small>CONSULENZA AMBIENTALE  PROGETTAZIONE IMPIANTI  QUALITÀ ISO 9001/2000 - ISO 14001  FORMAZIONE PROFESSIONALE  CONSULENZA ADR  IGIENE E SICUREZZA</small>	<b>Committente:</b> <b>METAL S.N.C.</b>	Rif.: D.Lgs n. 152/2006
		Elaborato: Studio Ambientale Preliminare

La linea fognaria acque bianche, comune alle attività della zona produttiva, successivamente scarica in corpo idrico superficiale.

Tutta la linea di trattamento delle acque è ad oggi autorizzata dalla Città Metropolitana di Venezia (autorizzazione in fase di rilascio).

I potenziali inquinanti lisciviati dai rifiuti in stoccaggio sono costituiti esclusivamente a idrocarburi e solidi sedimentabili (terriccio e polvere). I processi di depurazione delle acque meteoriche di “prima pioggia” (sedimentazione e disoleazione) si basano su principi fisici di tipo statico, idonei alla sedimentazione dei materiali aventi maggior peso specifico (solidi sospesi, metalli) e alla captazione degli idrocarburi (disoleatore). Le analisi chimiche degli scarichi allegati al presente documento attestano il rispetto dei limiti autorizzati.

4) in caso di eventi accidentali che possano comportare la fuoriuscita dai mezzi/macchinari di sostanze pericolose (oli e idrocarburi), attua idonee procedure di pronto intervento.

- Immediato arresto del mezzo da cui è originata la fuoriuscita;
- Posa in opera di un contenitore a tenuta al di sotto del foro di uscita (capacità 1 mc);
- Posa in opera di panne assorbenti atte a delimitare l’area di spandimento;
- Utilizzo di materiale inerte (sabbia o segatura) per assorbire il refluo e pulire il piazzale;
- Rimozione del mezzo tramite l’intervento di ditte specializzate;
- Ripristino finale dello stato dei luoghi ed avvio a recupero/smaltimento dei rifiuti generati;

Per quanto concerne le acque di falda, a giudizio del tecnico scrivente è possibile stabilire che l’impianto di recupero rifiuti della ditta METAL SNC non

Emissione 07/06/2017	<b>Studio AM. &amp; CO. Srl</b> Via dell'Elettricità, 3/d - 30175 Marghera Ve Tel. 041.5385307 Fax 041.2527420 C.F. - P.Iva 03163140274 - Reg. Imprese 03163140274 Cap. Sociale € 10.000,00 I.V.	Pag. 18 di 53
Rev. n. 00		

<b>STUDIO AM. &amp; CO. S.R.L.</b> <small>CONSULENZA AMBIENTALE  PROGETTAZIONE IMPIANTI  QUALITÀ ISO 9001/2000 - ISO 14001  FORMAZIONE PROFESSIONALE  CONSULENZA ADR  IGIENE E SICUREZZA</small>	<b>Committente:</b> <b>METAL S.N.C.</b>	Rif.: D.Lgs n. 152/2006
		Elaborato: Studio Ambientale Preliminare

potrà incidere negativamente sulla qualità delle acque sotterranee in quanto la superficie funzionale dell'impianto di recupero rifiuti è interamente pavimentata ed impermeabilizzata in modo da impedire qualsiasi possibile percolazione di reflui potenzialmente caratterizzati dalla presenza di inquinanti. Lo stato di efficienza della pavimentazione viene garantito dalla ditta proponente mediante controlli quotidiani dello stato di usura della stessa.

Per quanto detto è dunque possibile affermare che i presidi strutturali e gestionali presenti nell'impianto di recupero rifiuti proposto dalla ditta METAL SNC consentono di escludere la possibilità di contaminazione dei corpi idrici sotterranei e superficiali.

### **2.6.3 Impatto sul suolo e sottosuolo**

Come ampiamente argomentato nella Relazione di Progetto, l'insediamento della ditta METAL SNC sia nella superficie coperta che in quella scoperta è interamente pavimentato in cls dunque ed impermeabilizzato. L'attività di gestione rifiuti (stoccaggio, trattamento) viene realizzata sia su superficie coperta sia su superficie scoperta.

Lungo la superficie scoperta dell'impianto vengono stoccate sia il materiale che ha cessato la qualifica di rifiuto prodotto dall'attività di recupero rifiuti svolte presso lo stabilimento medesimo sia i rifiuti oggetto di trattamento. Tutta l'area esterna è dotata di un sistema di raccolta e trattamento delle acque meteoriche.

Queste caratteristiche, associate alla descrizione dell'attività di recupero, consentono di affermare quanto segue:

Emissione 07/06/2017	<b>Studio AM. &amp; CO. Srl</b> Via dell'Elettricità, 3/d - 30175 Marghera Ve Tel. 041.5385307 Fax 041.2527420 C.F. - P.Iva 03163140274 - Reg. Imprese 03163140274 Cap. Sociale € 10.000,00 I.V.	Pag. 19 di 53
Rev. n. 00		

<b>STUDIO AM. &amp; CO. S.R.L.</b> <small>CONSULENZA AMBIENTALE  PROGETTAZIONE IMPIANTI  QUALITÀ ISO 9001/2000 - ISO 14001  FORMAZIONE PROFESSIONALE  CONSULENZA ADR  IGIENE E SICUREZZA</small>	<b>Committente:</b> <b>METAL S.N.C.</b>	Rif.: D.Lgs n. 152/2006
		Elaborato: Studio Ambientale Preliminare

- a) La presenza di pavimentazione in c.a. di tipo impermeabile lungo tutta l'area di impianto impedisce il contatto diretto tra gli stessi ed il suolo e il sottosuolo sottostanti;
- b) I rifiuti in ingresso all'impianto non portano alla produzione di effluenti liquidi;
- c) La ditta METAL SNC esegue un controllo periodico dello stato di usura della pavimentazione e nel caso in cui se ne verifichi la necessità provvede all'immediato ripristino delle condizioni di sicurezza;

Per quanto detto è possibile affermare che l'attività svolta dalla ditta METAL SNC non influisce negativamente sulle matrici ambientali suolo e sottosuolo.

#### **2.6.4 Impatto sull'ecosistema**

L'impianto di recupero rifiuti non pericolosi della ditta METAL SNC si inserisce in un'area fortemente caratterizzata dalla presenza di impatto antropico, in quanto collocata all'interno di un'area produttiva.

Inoltre, nel contesto sommariamente descritto, per

- le limitate dimensioni dell'impianto;
- per la presenza di uno scarico di acque reflue industriali in acque superficiali conforme ai limiti di legge;
- per la presenza di una struttura edilizia idonea allo svolgimento dell'attività di recupero rifiuti non pericolosi descritta nella relazione di Progetto;

si ritiene che le influenze dell'impianto sull'ecosistema sono praticamente nulle o sicuramente trascurabili, mentre un corretto trattamento dei rifiuti prodotti da altre attività si configura come un intervento di tutela ambientale, sociale ed economica (i rifiuti potrebbero infatti venire abbandonati lungo le strade e/o gestiti in modo non conforme alla normativa).

Emissione 07/06/2017	<b>Studio AM. &amp; CO. Srl</b> Via dell'Elettricità, 3/d - 30175 Marghera Ve Tel. 041.5385307 Fax 041.2527420 C.F. - P.Iva 03163140274 - Reg. Imprese 03163140274 Cap. Sociale € 10.000,00 I.V.	Pag. 20 di 53
Rev. n. 00		

<b>STUDIO AM. &amp; CO. S.R.L.</b> <small>CONSULENZA AMBIENTALE  PROGETTAZIONE IMPIANTI  QUALITÀ ISO 9001/2000 - ISO 14001  FORMAZIONE PROFESSIONALE  CONSULENZA ADR  IGIENE E SICUREZZA</small>	<b>Committente:</b> <b>METAL S.N.C.</b>	Rif.: D.Lgs n. 152/2006
		Elaborato: Studio Ambientale Preliminare

Il livello di approfondimento delle indagini faunistica e flogistica è stato regolato in modo tale da reperire informazioni relative esclusivamente agli organismi viventi più comuni nell'area di analisi e per i quali siano state segnalate emergenze di estinzione o per le quali la specifica attività esercitata dalla ditta METAL SNC possa arrecare danno diretto. Infatti per quanto concerne la flora e la fauna l'indagine è stata mirata alla individuazione di emergenze floristiche e faunistiche (reperibili in letteratura) nel territorio circostante l'area di intervento. Sia l'analisi faunistica che quella flogistica sono state condotte solamente attraverso ricerche bibliografiche.

Dalla valutazione complessiva dell'habitat della zona adiacente l'area di intervento, dai risultati emersi dalla ricerca pocanzi descritta (nessuna emergenza flogistica rilevata nell'immediato intorno dell'impianto), dalla valutazione dell'attività svolta dall'impianto e della sua ridotta potenzialità (espressa in termini quantitativi di materiali lavorati e movimentati), è possibile asserire che l'attività di recupero rifiuti a seguito della modifica proposta potenzialmente non crea danno all'ecosistema, alla flora ed alla fauna circostanti.

Un maggior approfondimento dell'interferenza dell'impianto oggetto di intervento con Siti di Interesse Comunitario e Zone di Protezione Speciale sono riportate nella Relazione Tecnica di esclusione dalla V.INC.A.

### 2.6.5 Impatto acustico

In materia di tutela dell'ambiente esterno e dell'ambiente abitativo dall'inquinamento acustico, è stata promulgata la legge n. 447 del 26/10/95 che ha di fatto stabilito quali siano i valori limite di inquinamento acustico che non possono essere superati (fatto salvo specifiche deroghe indicate nella medesima norma) nell'esercizio o nell'impiego di sorgenti fisse o mobili di emissione sonora.

Emissione 07/06/2017	<b>Studio AM. &amp; CO. Srl</b> Via dell'Elettricità, 3/d - 30175 Marghera Ve Tel. 041.5385307 Fax 041.2527420 C.F. - P.Iva 03163140274 - Reg. Imprese 03163140274 Cap. Sociale € 10.000,00 I.V.	Pag. 21 di 53
Rev. n. 00		

<b>STUDIO AM. &amp; CO. S.R.L.</b> <small>CONSULENZA AMBIENTALE  PROGETTAZIONE IMPIANTI  QUALITÀ ISO 9001/2000 - ISO 14001  FORMAZIONE PROFESSIONALE  CONSULENZA ADR  IGIENE E SICUREZZA</small>	<b>Committente:</b> <b>METAL S.N.C.</b>	Rif.: D.Lgs n. 152/2006
		Elaborato: Studio Ambientale Preliminare

In particolare la suddetta legge definisce:

- sorgenti sonore fisse (art. 2, comma 1, lettera c), legge 447/95) gli impianti tecnici degli edifici e le altre installazioni unite agli immobili, anche in via transitoria, il cui uso produca emissioni sonore; le infrastrutture industriali; i parcheggi; le aree adibite a stabilimenti di movimentazione merci; i depositi dei mezzi di trasporto di persone e merci;
- valore limite di immissione (art. 2, comma 1, lettera f), legge 447/95) quale valore massimo di rumore che può essere immesso da una o più sorgenti sonore nell'ambiente abitativo o nell'ambiente esterno, misurato in prossimità dei ricettori;
- valore limite assoluto di immissione (art. 2, comma 3, lettera a), legge 447/95) quale valore limite di immissione determinato con riferimento al livello equivalente di rumore ambientale;
- valore limite differenziale di immissione (art. 2, comma 3, lettera b), legge 447/95) quale valore determinato come differenza tra il livello equivalente di rumore ambientale ed il rumore residuo;
- livello di rumore residuo (allegato A, D.P.C.M. 01/03/91) è il livello continuo quando si escludono le specifiche sorgenti disturbanti;
- livello equivalente di rumore ambientale (allegato A, D.P.C.M. 01/03/91) è costituito dall'insieme del rumore residuo e da quello prodotto dalle specifiche sorgenti disturbanti.

In attuazione ai contenuti stabiliti dalla legge 447/95, è stato promulgato il D.P.C.M. 14/11/97 che, oltre ad aver definito i valori limite, ha altresì corrisposto gli stessi in relazione alle seguenti classi di destinazione d'uso del territorio:

- aree particolarmente protette;
- aree prevalentemente residenziali;
- aree di tipo misto;

Emissione 07/06/2017	<b>Studio AM. &amp; CO. Srl</b> Via dell'Elettricità, 3/d - 30175 Marghera Ve Tel. 041.5385307 Fax 041.2527420 C.F. - P.Iva 03163140274 - Reg. Imprese 03163140274 Cap. Sociale € 10.000,00 I.V.	Pag. 22 di 53
Rev. n. 00		

<b>STUDIO AM. &amp; CO. S.R.L.</b> <small>CONSULENZA AMBIENTALE  PROGETTAZIONE IMPIANTI  QUALITÀ ISO 9001/2000 - ISO 14001  FORMAZIONE PROFESSIONALE  CONSULENZA ADR  IGIENE E SICUREZZA</small>	<b>Committente:</b> <b>METAL S.N.C.</b>	Rif.: D.Lgs n. 152/2006
		Elaborato: Studio Ambientale Preliminare

- aree di intensa attività umana;
- aree prevalentemente industriali;
- aree esclusivamente industriali.

E' invece di competenza dei Comuni, in attuazione all'art. 4 comma 1 della legge 447/95, la classificazione del proprio territorio comunale.

Al fine di definire la compatibilità acustica dell'intervento proposto dalla ditta METAL SNC si allega alla presente la relazione previsionale di impatto acustico redatta dal tecnico competente in acustica p.i. Mazzerò Nicola (iscritto all'elenco dei tecnici competenti in acustica della Regione Veneto).

#### **2.6.6 Impatto sulla viabilità**

L'impianto di recupero rifiuti non pericolosi di titolarità e gestito dalla ditta METAL SNC è ubicato in via D. Alighieri Loc. Pramaore, nel Comune di Camponogara (VE).

Come dimostra l'immagine seguente il lotto di intervento si sviluppa all'interno di un'area industriale - artigianale di ridotte dimensioni già influenzata dalla presenza di altre attività produttive.

Emissione 07/06/2017	<b>Studio AM. &amp; CO. Srl</b> Via dell'Elettricità, 3/d - 30175 Marghera Ve Tel. 041.5385307 Fax 041.2527420 C.F. - P.Iva 03163140274 - Reg. Imprese 03163140274 Cap. Sociale € 10.000,00 I.V.	Pag. 23 di 53
Rev. n. 00		

<b>STUDIO AM. &amp; CO. S.R.L.</b> <small>CONSULENZA AMBIENTALE  PROGETTAZIONE IMPIANTI  QUALITÀ ISO 9001/2000 - ISO 14001  FORMAZIONE PROFESSIONALE  CONSULENZA ADR  IGIENE E SICUREZZA</small>	<b>Committente:</b> <b>METAL S.N.C.</b>	Rif.: D.Lgs n. 152/2006
		Elaborato: Studio Ambientale Preliminare

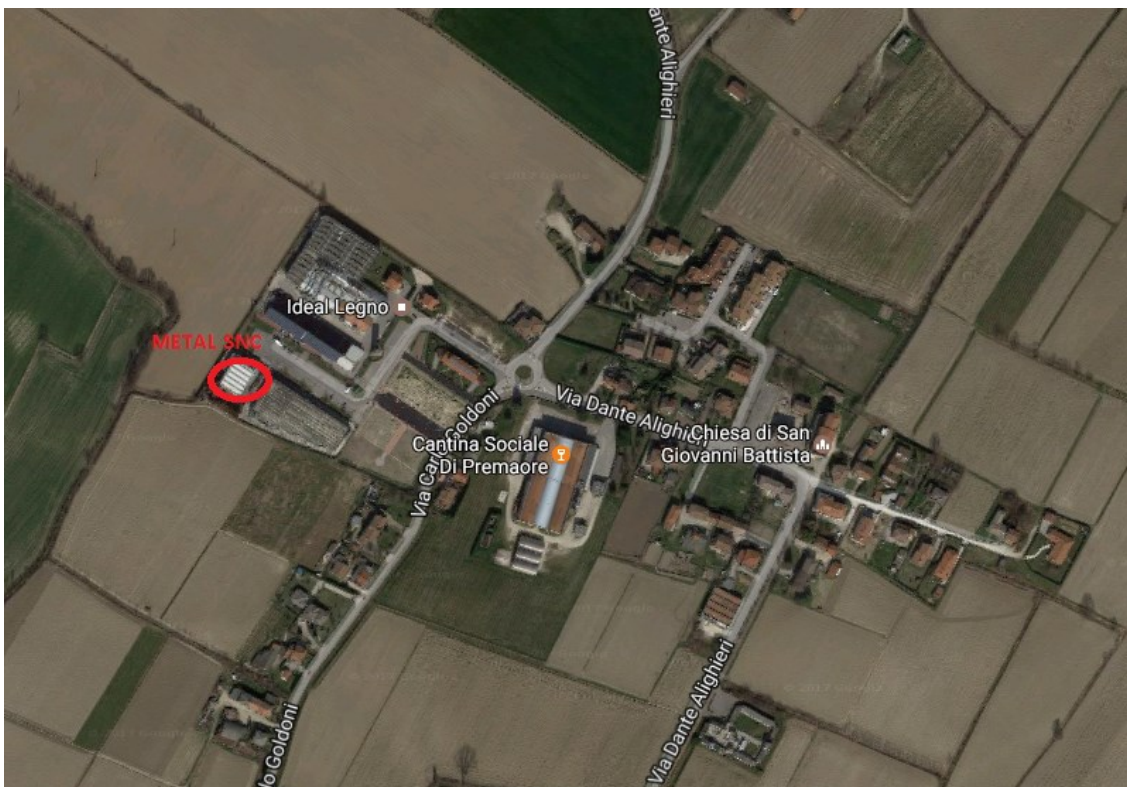

**Immagine n. 4 – estratta dal Google Earth**

L'edifici ad uso civile abitazione maggiormente prossimi all'area di intervento sorgono in direzione Nord-Est a circa 150 m lineari come illustrato dall'immagine seguente.

Emissione 07/06/2017	<b>Studio AM. &amp; CO. Srl</b> Via dell'Elettricità, 3/d – 30175 Marghera Ve Tel. 041.5385307 Fax 041.2527420 C.F. – P.Iva 03163140274 - Reg. Imprese 03163140274 Cap. Sociale € 10.000,00 I.V.	Pag. 24 di 53
Rev. n. 00		



<b>STUDIO AM. &amp; CO. S.R.L.</b> <small>CONSULENZA AMBIENTALE  PROGETTAZIONE IMPIANTI  QUALITÀ ISO 9001/2000 - ISO 14001  FORMAZIONE PROFESSIONALE  CONSULENZA ADR  IGIENE E SICUREZZA</small>	<b>Committente:</b> <b>METAL S.N.C.</b>	Rif.: D.Lgs n. 152/2006
		Elaborato: Studio Ambientale Preliminare



**Immagine n. 5 – estratta dal Google Earth**

Anche la viabilità di accesso all’impianto di recupero rifiuti della ditta METAL SNC si presenta idonea all’insediamento dell’impianto, presentando doppia carreggiata con ampiezza di 7 m circa per ciascun senso di marcia.

Via D. Alighieri si connette direttamente alla viabilità principale di collegamento tra le frazioni di Premaore e il centro abitato di Camponogara.

Non si prevede un aumento del traffico veicolare indotto in quanto non vengono apportate modifiche alla potenzialità impiantistica.

Attualmente la potenzialità dell’impianto approvata dalla Città Metropolitana di Venezia è la seguente:

- Capacità complessiva di messa in riserva di rifiuti non pericolosi in attesa di recupero: 450 ton;
- Capacità complessiva della sola messa in riserva di rifiuti non pericolosi: 450 ton.

Emissione 07/06/2017	<b>Studio AM. &amp; CO. Srl</b> Via dell'Elettricità, 3/d – 30175 Marghera Ve Tel. 041.5385307 Fax 041.2527420 C.F. – P.Iva 03163140274 - Reg. Imprese 03163140274 Cap. Sociale € 10.000,00 I.V.	Pag. 25 di 53
Rev. n. 00		

<b>STUDIO AM. &amp; CO. S.R.L.</b> <small>CONSULENZA AMBIENTALE  PROGETTAZIONE IMPIANTI  QUALITÀ (ISO 9001:2000 - ISO 14001)  FORMAZIONE PROFESSIONALE  CONSULENZA ADR  IGIENE E SICUREZZA</small>	<b>Committente:</b> <b>METAL S.N.C.</b>	Rif.: D.Lgs n. 152/2006
		Elaborato: Studio Ambientale Preliminare

- Potenzialità massima di recupero per le attività di R4: 45 ton/die;

Considerando una quantità media di 10.000 ton di rifiuti in ingresso;  
Considerando 264 giorni lavorativi all'anno e una portata media in ingresso di 15 ton/veicolo ed una portata media in uscita di 25 ton/veicolo, le potenzialità indicate determinano un numero medio giornaliero di mezzi attualmente transitanti in ingresso/uscita pari a:  
 $[(10.000/15) + (10.000/25)] = 3+2 = 5$  automezzi

Emissione 07/06/2017	<b>Studio AM. &amp; CO. Srl</b> Via dell'Elettricità, 3/d - 30175 Marghera Ve Tel. 041.5385307 Fax 041.2527420 C.F. - P.Iva 03163140274 - Reg. Imprese 03163140274 Cap. Sociale € 10.000,00 I.V.	Pag. 26 di 53
Rev. n. 00		

<b>STUDIO AM. &amp; CO. S.R.L.</b> <small>CONSULENZA AMBIENTALE  PROGETTAZIONE IMPIANTI  QUALITÀ ISO 9001/2000 - ISO 14001  FORMAZIONE PROFESSIONALE  CONSULENZA ADR  IGIENE E SICUREZZA</small>	<b>Committente:</b> <b>METAL S.N.C.</b>	Rif.: D.Lgs n. 152/2006
		Elaborato: Studio Ambientale Preliminare

### **3.0 CARATTERISTICHE DELL'IMPATTO POTENZIALE**

#### **3.1 PREMESSA**

Il presente documento costituisce la “Sezione 3 relativa alle Caratteristiche dell’Impatto potenziale” dello Studio Preliminare Ambientale e viene articolato affrontando le seguenti argomentazioni:

- 1) Portata dell’impatto (area geografica e densità della popolazione interessata);
- 2) Natura transfrontaliera dell’impatto;
- 3) Ordine di grandezza e complessità dell’impatto;
- 4) Durata e complessità dell’impatto;
- 5) Probabilità dell’impatto;
- 6) Durata, frequenza e reversibilità dell’impatto;

Si ritiene necessario evidenziare che i contenuti delle Sezioni 1 dello “Studio preliminare ambientale” hanno evidenziato l’assenza di impatti negativi significativi sull’ambiente riconducibili all’intervento proposto dalla ditta METAL SNC, sia nelle fasi di realizzazione che di esercizio dell’attività di recupero rifiuti.

#### **3.2 PORTATA DELL'IMPATTO, EFFETTI TRANSFRONTALIERI E PROBABILITÀ DELL'IMPATTO**

La variante relativa all’impianto di recupero rifiuti non pericolosi proposta dalla ditta METAL SNC si sviluppa all’interno di un lotto di terreno avente una superficie ridotta, ubicato in un’area che la programmazione territoriale del Comune di Camponogara ha definito essere destinata ad insediamenti di tipo produttivo.

Emissione 07/06/2017	<b>Studio AM. &amp; CO. Srl</b> Via dell'Elettricità, 3/d - 30175 Marghera Ve Tel. 041.5385307 Fax 041.2527420 C.F. - P.Iva 03163140274 - Reg. Imprese 03163140274 Cap. Sociale € 10.000,00 I.V.	Pag. 27 di 53
Rev. n. 00		

<b>STUDIO AM. &amp; CO. S.R.L.</b> <small>CONSULENZA AMBIENTALE  PROGETTAZIONE IMPIANTI  QUALITÀ ISO 9001/2000 - ISO 14001  FORMAZIONE PROFESSIONALE  CONSULENZA ADR  IGIENE E SICUREZZA</small>	<b>Committente:</b> <b>METAL S.N.C.</b>	Rif.: D.Lgs n. 152/2006
		Elaborato: Studio Ambientale Preliminare

In considerazione del fatto che il Sito interessato dall'intervento non è ubicato in prossimità della frontiera italiana, la modifica proposta non prevede alcun tipo di effetto transfrontaliero.

Al fine di stabilire caratteristiche quali "durata", "frequenza" e "reversibilità" dell'impatto sull'ambiente dovuto alla realizzazione ed esercizio dell'impianto di recupero rifiuti proposto dalla ditta METAL SNC, è necessario stabilire se vi sia effettivamente un impatto.

Fatte le dovute semplificazioni, verranno nel seguito identificati come impatti ambientali potenziali l'incrocio delle principali attività antropiche con le principali caratteristiche ambientali (matrice di screening). Gli indicatori di importanza utilizzati sono illustrati nella tabella seguente:

<b>TABELLA: DESCRIZIONE DEGLI INDICATORI</b>	
<b>Indicatore</b>	<b>Descrizione</b>
Acque superficiali	Indica eventuali variazioni qualitative relative ai parametri chimico fisici delle acque di ruscellamento e relativi habitat
Regime delle acque superficiali	Indica eventuali variazioni relative al regime delle portate e dello scorrimento delle acque superficiali e relativi habitat
Qualità delle acque sotterranee	Indica eventuali variazioni qualitative relative ai parametri chimico fisici delle acque sotterranee e relativi habitat
Regime delle acque sotterranee	Indica eventuali variazioni relative al regime delle portate e dello scorrimento delle acque sotterranee e relativi habitat
Qualità dell'aria	Indica eventuali variazioni misurabili della qualità dell'aria in un'area determinata e circoscritta
Qualità e struttura del terreno	Indica eventuali variazioni della struttura e della qualità chimica del terreno
Attività umane e fruibilità dell'area: agricoltura/allevamento	Indica eventuali impatti che l'attività può produrre relativamente alle pratiche agricole e zootecniche della zona
Attività umane e fruibilità	Indica eventuali impatti che l'attività può

Emissione 07/06/2017	<b>Studio AM. &amp; CO. Srl</b> Via dell'Elettricità, 3/d - 30175 Marghera Ve Tel. 041.5385307 Fax 041.2527420 C.F. - P.Iva 03163140274 - Reg. Imprese 03163140274 Cap. Sociale € 10.000,00 I.V.	Pag. 28 di 53
Rev. n. 00		

<b>STUDIO AM. &amp; CO. S.R.L.</b> <small>CONSULENZA AMBIENTALE  PROGETTAZIONE IMPIANTI  QUALITÀ ISO 9001/2000 - ISO 14001  FORMAZIONE PROFESSIONALE  CONSULENZA ADR  IGIENE E SICUREZZA</small>	<b>Committente:</b> <b>METAL S.N.C.</b>	Rif.: D.Lgs n. 152/2006
		Elaborato: Studio Ambientale Preliminare

dell'area: salute pubblica	produrre sulla salute umana e qualità di vita
Attività umane e fruibilità dell'area: qualità sensoriale (odori)	Indica l'eventuale emissione di sostanze odorifere sgradevoli ed il loro grado di percezione
Attività umane e fruibilità dell'area: qualità acustica	Indica il grado di immissione ed emissione acustica relazionata alla zonizzazione acustica comunale
Variazione del numero delle specie (fauna)	Indica eventuali variazioni del numero delle specie, considerando la scomparsa o l'introduzione alloctona di specie, con particolare attenzione alla scomparsa di quelle di interesse conservazionistico
Variazione della densità di popolazioni (fauna)	Indica eventuali variazioni della densità (numero di individui su di un territorio) di una popolazione specifica, considerando le riduzioni e/o le introduzioni di individui di specie alloctone
Variazione dei cicli vitali (fauna)	Indica eventuali variazioni al ciclo vitale (fenologia) di alcune specie, con particolare riguardo a quelle di interesse conservazionistico
Variazione del numero delle specie (flora)	Indica eventuali variazioni del numero delle specie, considerando la scomparsa o l'introduzione alloctona di specie, con particolare attenzione alla scomparsa di quelle di interesse conservazionistico
Variazione della densità di popolazioni (flora)	Indica eventuali variazioni della densità (numero di individui su di un territorio) di una popolazione specifica, considerando le riduzioni e/o le introduzioni di individui di specie alloctone
Variazione dei cicli vitali (flora)	Indica eventuali variazioni al ciclo vitale (fenologia) di alcune specie, con particolare riguardo a quelle di interesse conservazionistico
Variazioni dell'integrità spaziale	Indica eventuali frammentazioni di habitat, con particolare attenzione ai casi di isolamento in relazione all'estensione originaria
Variazioni strutturali (taxa, specie chiave)	Indica eventuali variazioni agli equilibri interni degli habitat a seguito della perdita di specie o dell'introduzione di specie alloctone o a seguito della realizzazione delle opere

Emissione 07/06/2017	<b>Studio AM. &amp; CO. Srl</b> Via dell'Elettricità, 3/d - 30175 Marghera Ve Tel. 041.5385307 Fax 041.2527420 C.F. - P.Iva 03163140274 - Reg. Imprese 03163140274 Cap. Sociale € 10.000,00 I.V.	Pag. 29 di 53
Rev. n. 00		

<b>STUDIO AM. &amp; CO. S.R.L.</b> <small>CONSULENZA AMBIENTALE          PROGETTAZIONE IMPIANTI          QUALITÀ ISO 9001/2000 - ISO 14001          FORMAZIONE PROFESSIONALE          CONSULENZA ADR          IGIENE E SICUREZZA</small>	Committente: <b>METAL S.N.C.</b>	Rif.: D.Lgs n. 152/2006
		Elaborato: Studio Ambientale Preliminare

**TABELLA: MATRICE DI SCREENING**

<b>Matrice di screening</b> <b>Presenza assenza delle incidenze</b> <b>potenziali</b>		<b>ASPETTI/ATTIVITA' ATROPICHE</b>	Viabilità interna ed esterna	Scarichi idrici	Produzione di rifiuti (solidi, liquidi)	Emissioni in atmosfera	Rumore	Radiazioni ionizzanti	Illuminazione	Servitù e vincoli d'uso	Apporto di materiali, deposito e stoccaggio
			01	02	03	04	05	06	07	08	09
<b>INDICATORI AMBIENTALI</b>	<b>COMPARTO</b>	<b>SOTTOCOMPARTO</b>									
Fattori fisici		Qualità delle acque superficiali	A								
		Regime delle acque superficiali	B								
		Qualità delle acque sotterranee	C								
		Regime delle acque sotterranee	D								
		Aria	E								
		Terreno e suolo	F								
Attività umane e fruibilità		Agricoltura/allevamento	G								
		Salute pubblica	H								
		Qualità sensoriale	I								

Emissione 07/06/2017	<b>Studio AM. &amp; CO. Srl</b> Via dell'Elettricità, 3/d - 30175 Marghera Ve Tel. 041.5385307 Fax 041.2527420 C.F. - P.Iva 03163140274 - Reg. Imprese 03163140274 Cap. Sociale € 10.000,00 I.V.	Pag. 30 di 53
Rev. n. 00		

dell'area	(odori)											
	Qualità acustica	L										
Fauna	Variatione del numero delle specie	M										
	Variatione della densità di popolazione	N										
	Variatione dei cicli vitali	O										
Flora e vegetazione	Variatione del numero delle specie	P										
	Variatione della densità di popolazione	Q										
	Variatione dei cicli vitali	R										
Habitat	Variationi dell'integrità spaziale	S										
	Variationi strutturali (taxa, specie chiave)	T										

### Analisi delle componenti dell'impatto

La valutazione della significatività degli effetti dell'impatto potenziale sugli elementi dei siti è stata ottenuta attraverso la stima della dimensione dell'impatto stesso.

I parametri di valutazione per le attività umane sono quelli di seguito specificati:

- La **reversibilità/irreversibilità** dell'impatto: verrà stimata la probabilità che un determinato impatto ha di causare effetti nel tempo; l'impatto può essere irreversibile quando non si prevede in tempi ragionevoli una

<b>STUDIO AM. &amp; CO. S.R.L.</b> <small>CONSULENZA AMBIENTALE  PROGETTAZIONE IMPIANTI  QUALITÀ ISO 9001/2000 - ISO 14001  FORMAZIONE PROFESSIONALE  CONSULENZA ADR  IGIENE E SICUREZZA</small>	Committente: <b>METAL S.N.C.</b>	Rif.: D.Lgs n. 152/2006
		Elaborato: Studio Ambientale Preliminare

dismissione dei suoi effetti; al contrario risulta reversibile quando in tempi brevi si annullano i suoi effetti negativi (maggiore irreversibilità, maggiore negatività della valutazione);

- La **durata** dell'attività: stimerà il periodo di tempo di durata dell'attività, in funzione dei cicli biologici dei sistemi analizzati (maggiore è la durata, maggiore è la negatività dell'impatto);
- La **frequenza dell'attività**: stimerà la frequenza con la quale l'attività si manifesterà sull'ambiente, nel caso di eventi caratterizzati da ciclicità. La frequenza è considerata ininfluyente nel caso di analisi di impatti non ciclici (maggiore frequenza, maggiore negatività della valutazione).

Per ciascun indicatore sarà eseguita l'analisi dei seguenti fattori che ne definiscono le caratteristiche:

- **Valutazione dell'importanza dell'indicatore** per le finalità ambientali ed ecosistemiche: sarà considerata l'estensione del territorio in cui opera l'impatto o potenziale impatto in riferimento all'importanza delle componenti ambientali (più esteso è l'effetto dell'impatto, maggiore negatività di valutazione);
- **Valutazione delle capacità di ripresa dell'indicatore** (reversibilità o irreversibilità), ovvero delle capacità dell'indicatore di riassorbire l'impatto (maggiore la rigidità, maggiore negatività della valutazione);
- **Stima del grado di incidenza**, ovvero valutazione del livello potenziale di "danno" causato dall'attività sull'indicatore (maggiore incidenza, maggiore negatività della valutazione).

Per ciascuno dei parametri sopra citati si potrà prendere in considerazione la possibilità che qualcuno di questi sia ininfluyente con la stima della dimensione dell'impatto.

Emissione 07/06/2017	<b>Studio AM. &amp; CO. Srl</b> Via dell'Elettricità, 3/d - 30175 Marghera Ve Tel. 041.5385307 Fax 041.2527420 C.F. - P.Iva 03163140274 - Reg. Imprese 03163140274 Cap. Sociale € 10.000,00 I.V.	Pag. 32 di 53
Rev. n. 00		



<b>STUDIO AM. &amp; CO. S.R.L.</b> <small>CONSULENZA AMBIENTALE  PROGETTAZIONE IMPIANTI  QUALITÀ ISO 9001/2000 - ISO 14001  FORMAZIONE PROFESSIONALE  CONSULENZA ADR  IGIENE E SICUREZZA</small>	Committente: <b>METAL S.N.C.</b>	Rif.: D.Lgs n. 152/2006
		Elaborato: Studio Ambientale Preliminare

### Valutazione della significatività degli effetti dell'impatto potenziale

Il giudizio sulla dimensione degli impatti rilevati è stato eseguito sulla base dei valori presenti nelle tabelle seguenti ed attribuiti a ciascun parametro analizzato:

<b>TABELLA A - CARATTERISTICHE DELLE ATTIVITÀ</b>		
Parametro	Descrizione	Dimensione
<b>Reversibilità dell'impatto causato dall'attività</b>		
Ininfluyente	Per il sistema o l'indagine svolta il parametro considerato è ininfluyente ai fini della valutazione di impatti	0
Totale	L'impatto è in grado di scomparire completamente nell'arco di un periodo breve di tempo	1
Parziale	L'impatto è in grado di scomparire parzialmente o completamente nell'arco di un periodo lungo di tempo o a seguito di compensazioni o mitigazioni	2
Irreversibile	Non è possibile stimare la cessazione degli effetti di un impatto in tempi ragionevoli	3
<b>Durata dell'attività cagionante impatto</b>		
Ininfluyente	Per il sistema o l'indagine svolta il parametro considerato è ininfluyente ai fini della valutazione di impatti	0
Breve	La durata dell'attività che genera impatto rispetto ad alcune componenti del sistema analizzato è talmente breve da non dare problemi di impatto	1
Stagionale	La durata dell'intervento è tale da causare impatti "stagionali" ovvero per un periodo di tempo della durata di un ciclo vegetativo, riproduttivo etc.	2
Periodico	La durata dell'intervento è tale da causare impatti per periodi di tempo della durata di più stagioni.	3
Permanente	La durata dell'intervento è tale da non consentire una stima	4

Emissione 07/06/2017	<b>Studio AM. &amp; CO. Srl</b> Via dell'Elettricità, 3/d - 30175 Marghera Ve Tel. 041.5385307 Fax 041.2527420 C.F. - P.Iva 03163140274 - Reg. Imprese 03163140274 Cap. Sociale € 10.000,00 I.V.	Pag. 33 di 53
Rev. n. 00		

<b>STUDIO AM. &amp; CO. S.R.L.</b> <small>CONSULENZA AMBIENTALE  PROGETTAZIONE IMPIANTI  QUALITÀ ISO 9001/2000 - ISO 14001  FORMAZIONE PROFESSIONALE  CONSULENZA ADR  IGIENE E SICUREZZA</small>	Committente: <b>METAL S.N.C.</b>	Rif.: D.Lgs n. 152/2006
		Elaborato: Studio Ambientale Preliminare

	della durata degli impatti (es. occupazione di superficie dalla realizzazione di una strada)	
<b>Frequenza della percezione dell'attività come impatto</b>		
Ininfluente	Per il sistema o l'indagine svolta il parametro considerato è ininfluente ai fini della valutazione di impatti	0
Rara	La frequenza dell'attività è tale da essere percepita come impatto raramente o in forma irregolare ma distanziata nel tempo sui sistemi analizzati	1
Periodica	La frequenza dell'attività è tale da essere percepita come impatto in forma regolare o periodica per unità di tempo sui sistemi analizzati	2
Quotidiana	La frequenza dell'attività è percepita quotidianamente dal sistema come impatto, almeno fino al termine della durata dell'attività stessa	3
Ravvicinata	La frequenza dell'attività è percepita come impatto con frequenza inferiore al giorno, ovvero non sono distinguibili intervalli di percezione l'impatto	4

<b>TABELLA B -CARATTERISTICHE DEGLI INDICATORI</b>		
Parametro	Descrizione	Dimensione
<b>Importanza dell'impatto per i sistemi analizzati</b>		
Ininfluente	Per il sistema o l'indagine svolta il parametro considerato è ininfluente ai fini della valutazione di impatti	0
Locale	L'impatto causato dall'attività colpisce elementi di importanza locale, cioè interni al sito di intervento o posti a breve distanza dallo stesso	1
Per l'habitat	L'impatto causato dall'attività colpisce elementi di	2

Emissione 07/06/2017	<b>Studio AM. &amp; CO. Srl</b> Via dell'Elettricità, 3/d - 30175 Marghera Ve Tel. 041.5385307 Fax 041.2527420 C.F. - P.Iva 03163140274 - Reg. Imprese 03163140274 Cap. Sociale € 10.000,00 I.V.	Pag. 34 di 53
Rev. n. 00		

<b>STUDIO AM. &amp; CO. S.R.L.</b> <small>CONSULENZA AMBIENTALE          PROGETTAZIONE IMPIANTI          QUALITÀ ISO 9001/2000 - ISO 14001          FORMAZIONE PROFESSIONALE          CONSULENZA ADR          IGIENE E SICUREZZA</small>	Committente: <b>METAL S.N.C.</b>	Rif.: D.Lgs n. 152/2006
		Elaborato: Studio Ambientale Preliminare

	importanza relativa all'habitat, cioè importanti per la conservazione dello stesso	
Regionale	L'impatto causato dall'attività colpisce elementi di importanza relativa all'interno di una regione (conservazione a livello regionale)	3
Assoluta	L'impatto causato dall'attività colpisce elementi di importanza assoluta (ad es. conservazione di una specie minacciata o endemica)	4
<b>Capacità di recupero dei sistemi analizzati a seguito dell'impatto</b>		
Ininfluyente	Per il sistema o l'indagine svolta il parametro considerato è ininfluyente ai fini della valutazione di impatti	0
Totale	Il recupero stimato dei sistemi a seguito dell'impatto è stabile e completo e può avvenire anche con opere di compensazione o mitigazione	1
Parziale	Il recupero stimato dei sistemi a seguito dell'impatto è instabile o incompleto e può avvenire anche con opere di compensazione o mitigazione	2
Nulla	Non esiste un recupero stimato dei sistemi a seguito dell'intervento neanche con mitigazioni o compensazioni	3
<b>Incidenza sull'elemento dell'ecosistema</b>		
Ininfluyente	Per il sistema o l'indagine svolta il parametro considerato è ininfluyente ai fini della valutazione di impatti	0
Basso	L'impatto non intacca gli elementi del sistema considerati o lo fa in maniera impercettibile	1
Parziale	Si possono riscontrare danni parziali dell'impatto sugli elementi considerati (perdita di alcuni individui, aumento dello stress, etc)	2
Completa	L'impatto provoca danni gravi tali da far presumere la scomparsa o il totale danneggiamento degli elementi	3

Emissione 07/06/2017	<b>Studio AM. &amp; CO. Srl</b> Via dell'Elettricità, 3/d - 30175 Marghera Ve Tel. 041.5385307 Fax 041.2527420 C.F. - P.Iva 03163140274 - Reg. Imprese 03163140274 Cap. Sociale € 10.000,00 I.V.	Pag. 35 di 53
Rev. n. 00		

<b>STUDIO AM. &amp; CO. S.R.L.</b> <small>CONSULENZA AMBIENTALE  PROGETTAZIONE IMPIANTI  QUALITÀ ISO 9001/2000 - ISO 14001  FORMAZIONE PROFESSIONALE  CONSULENZA ADR  IGIENE E SICUREZZA</small>	Committente: <b>METAL S.N.C.</b>	Rif.: D.Lgs n. 152/2006
		Elaborato: Studio Ambientale Preliminare

	considerati	
--	-------------	--

### Valutazione del rischio

Il rischio, definito come “la probabilità che una sostanza o una situazione producano un danno sotto specifiche condizioni” (Rabitti, 2002), può essere inteso come la combinazione di due fattori:

1. la probabilità che possa accadere un determinato evento;
2. la conseguenza dell’evento sfavorevole.

Analiticamente il rischio può essere definito in termini formali come segue:

$$R = (< s_i p_i x_i >)$$

dove:

R è il rischio;

$s_i$  è l’i-esimo scenario accidentale;

$p_i$  è la probabilità che possa verificarsi lo scenario accidentale i-esimo;

$x_i$  rappresenta le potenziali conseguenze del verificarsi dello scenario i-esimo

In questa sede, i tre parametri costituenti la stima del rischio sono stati valutati in forma semplificata rispetto a quella descritta, ma comunque rispettosa dei principi sopra enunciati. La valutazione del rischio esprimerà un giudizio sintetico relativamente alla probabilità che si verifichino le conseguenze relative agli effetti di ciascun impatto.

Per quanto sopra esposto, nel presente elaborato per ciascun impatto la valutazione del rischio verrà schematizzata nella tabella seguente.

<b>TABELLA C - DIMENSIONE DEL RISCHIO</b>		
Parametro	Descrizione	Dimensione
<b>Livelli di dimensione del rischio</b>		
Basso	Evento poco probabile o scarsamente percettibile negli effetti negativi	1,00

Emissione 07/06/2017	<b>Studio AM. &amp; CO. Srl</b> Via dell’Elettricità, 3/d - 30175 Marghera Ve Tel. 041.5385307 Fax 041.2527420 C.F. - P.Iva 03163140274 - Reg. Imprese 03163140274 Cap. Sociale € 10.000,00 I.V.	Pag. 36 di 53
Rev. n. 00		

<b>STUDIO AM. &amp; CO. S.R.L.</b> <small>CONSULENZA AMBIENTALE  PROGETTAZIONE IMPIANTI  QUALITÀ ISO 9001/2000 - ISO 14001  FORMAZIONE PROFESSIONALE  CONSULENZA ADR  IGIENE E SICUREZZA</small>	<b>Committente:</b> <b>METAL S.N.C.</b>	Rif.: D.Lgs n. 152/2006
		Elaborato: Studio Ambientale Preliminare

Medio - basso	Evento probabile al verificarsi di situazioni non sempre presenti	1,25
Medio - alto	Evento con buone probabilità di accadimento in condizioni normali	1,50
Alto	Evento praticamente certo	1,75

### Dimensionamento degli impatti rilevati

<b>01A</b>	<b>Viabilità interna ed esterna/Qualità delle acque superficiali</b>		
	1	Descrizione	Sversamenti accidentali di autoveicoli per trasporto o altri mezzi meccanici possono alterare la qualità delle acque superficiali
<b>A</b>	2	Reversibilità	ininfluente
	3	Durata	ininfluente
	4	Frequenza	ininfluente
<b>B</b>	5	Importanza	Per l'habitat
	6	Recupero	Totale
	7	Incidenza	Parziale
<b>C</b>	8	Rischio	Basso
<b>Dimensione impatto</b>		<b>Righe: (2+3+4+5+6+7) x riga 8</b>	<b>5,00</b>

<b>01C</b>	<b>Viabilità interna ed esterna /Qualità delle acque sotterranee</b>		
	1	Descrizione	Sversamenti accidentali di autoveicoli per trasporto o altri mezzi meccanici (muletti) possono alterare la qualità delle acque di falda
<b>A</b>	2	Reversibilità	ininfluente
	3	Durata	ininfluente
	4	Frequenza	ininfluente
<b>B</b>	5	Importanza	Regionale
	6	Recupero	Parziale
	7	Incidenza	Parziale
<b>C</b>	8	Rischio	Basso
<b>Dimensione impatto</b>		<b>Righe: (2+3+4+5+6+7) x riga 8</b>	<b>7,00</b>

<b>01E</b>	<b>Viabilità interna ed esterna /Aria</b>		
	1	Descrizione	Gli scarichi degli autoveicoli possono alterare la qualità dell'aria
<b>A</b>	2	Reversibilità	Totale
	3	Durata	Periodica
	4	Frequenza	Periodica
<b>B</b>	5	Importanza	Locale
	6	Recupero	Ininfluente

Emissione 07/06/2017	<b>Studio AM. &amp; CO. Srl</b> Via dell'Elettricità, 3/d - 30175 Marghera Ve Tel. 041.5385307 Fax 041.2527420 C.F. - P.Iva 03163140274 - Reg. Imprese 03163140274 Cap. Sociale € 10.000,00 I.V.	Pag. 37 di 53
Rev. n. 00		

<b>STUDIO AM. &amp; CO. S.R.L.</b> <small>CONSULENZA AMBIENTALE  PROGETTAZIONE IMPIANTI  QUALITÀ ISO 9001/2000 - ISO 14001  FORMAZIONE PROFESSIONALE  CONSULENZA ADR  IGIENE E SICUREZZA</small>	<b>Committente:</b> <b>METAL S.N.C.</b>	Rif.: D.Lgs n. 152/2006
		Elaborato: Studio Ambientale Preliminare

	7	Incidenza	Ininfluyente	0
<b>C</b>	8	Rischio	Medio - Basso	1,25
<b>Dimensione impatto</b>			<b>Righe: (2+3+4+5+6+7) x riga 8</b>	<b>8,75</b>

<b>01F Viabilità interna ed esterna /Terreno e suolo</b>				
	1	Descrizione	Sversamenti accidentali di autoveicoli per trasporto o altri mezzi meccanici (muletti) possono alterare la qualità del terreno	
<b>A</b>	2	Reversibilità	Totale	1
	3	Durata	Breve	1
	4	Frequenza	Rara	1
<b>B</b>	5	Importanza	Locale	1
	6	Recupero	Parziale	2
	7	Incidenza	Parziale	2
<b>C</b>	8	Rischio	Basso	1,00
<b>Dimensione impatto</b>			<b>Righe: (2+3+4+5+6+7) x riga 8</b>	<b>8,00</b>

<b>01L Viabilità interna ed esterna /Qualità acustica</b>				
	1	Descrizione	La circolazione dei mezzi può avere effetti sulla qualità acustica delle aree circostanti	
<b>A</b>	2	Reversibilità	Totale	1
	3	Durata	Periodico	3
	4	Frequenza	Quotidiana	3
<b>B</b>	5	Importanza	Locale	1
	6	Recupero	Totale	1
	7	Incidenza	Parziale	2
<b>C</b>	8	Rischio	Medio - Basso	1,25
<b>Dimensione impatto</b>			<b>Righe: (2+3+4+5+6+7) x riga 8</b>	<b>13,75</b>

<b>02A Scarichi idrici/Qualità delle acque superficiali</b>				
	1	Descrizione	Gli scarichi idrici possono alterare la qualità delle acque superficiali	
<b>A</b>	2	Reversibilità	Totale	1
	3	Durata	Periodica	3
	4	Frequenza	Periodica	2
<b>B</b>	5	Importanza	Locale	3
	6	Recupero	Totale	1
	7	Incidenza	Basso	2
<b>C</b>	8	Rischio	Basso	1,00
<b>Dimensione impatto</b>			<b>Righe: (2+3+4+5+6+7) x riga 8</b>	<b>12,00</b>

Emissione 07/06/2017	<b>Studio AM. &amp; CO. Srl</b> Via dell'Elettricità, 3/d - 30175 Marghera Ve Tel. 041.5385307 Fax 041.2527420 C.F. - P.Iva 03163140274 - Reg. Imprese 03163140274 Cap. Sociale € 10.000,00 I.V.	Pag. 38 di 53
Rev. n. 00		

<b>STUDIO AM. &amp; CO. S.R.L.</b> <small>CONSULENZA AMBIENTALE  PROGETTAZIONE IMPIANTI  QUALITÀ ISO 9001/2000 - ISO 14001  FORMAZIONE PROFESSIONALE  CONSULENZA ADR  IGIENE E SICUREZZA</small>	<b>Committente:</b> <b>METAL S.N.C.</b>	Rif.: D.Lgs n. 152/2006
		Elaborato: Studio Ambientale Preliminare

<b>02B</b>	<b>Scarichi idrici/Regime delle acque superficiali</b>		
	1	Descrizione	Gli scarichi idrici possono alterare il regime delle acque superficiali
<b>A</b>	2	Reversibilità	ininfluente 0
	3	Durata	ininfluente 0
	4	Frequenza	ininfluente 0
<b>B</b>	5	Importanza	Regionale 3
	6	Recupero	Totale 1
	7	Incidenza	Parziale 2
<b>C</b>	8	Rischio	Basso 1,00
<b>Dimensione impatto</b>		<b>Righe: (2+3+4+5+6+7) x riga 8</b>	<b>6,00</b>

<b>02F</b>	<b>Scarichi idrici /Terreno e suolo</b>		
	1	Descrizione	Gli scarichi idrici possono alterare la qualità del terreno
<b>A</b>	2	Reversibilità	Totale 1
	3	Durata	Periodica 3
	4	Frequenza	Periodica 2
<b>B</b>	5	Importanza	Regionale 1
	6	Recupero	Totale 1
	7	Incidenza	Parziale 1
<b>C</b>	8	Rischio	Basso 1,00
<b>Dimensione impatto</b>		<b>Righe: (2+3+4+5+6+7) x riga 8</b>	<b>9,00</b>

<b>02G</b>	<b>Scarichi idrici /Agricoltura</b>		
	1	Descrizione	Gli scarichi idrici possono arrecare danno alle attività agricole
<b>A</b>	2	Reversibilità	Totale 1
	3	Durata	Periodica 3
	4	Frequenza	Periodica 2
<b>B</b>	5	Importanza	Locale 1
	6	Recupero	Totale 1
	7	Incidenza	Basso 1
<b>C</b>	8	Rischio	Basso 1,00
<b>Dimensione impatto</b>		<b>Righe: (2+3+4+5+6+7) x riga 8</b>	<b>9,00</b>

<b>02H</b>	<b>Scarichi idrici /Salute pubblica</b>		
	1	Descrizione	Gli scarichi idrici possono arrecare danno alla salute pubblica
<b>A</b>	2	Reversibilità	Totale 1
	3	Durata	Breve 1
	4	Frequenza	Periodica 2
<b>B</b>	5	Importanza	Locale 1

Emissione 07/06/2017	<b>Studio AM. &amp; CO. Srl</b> Via dell'Elettricità, 3/d - 30175 Marghera Ve Tel. 041.5385307 Fax 041.2527420 C.F. - P.Iva 03163140274 - Reg. Imprese 03163140274 Cap. Sociale € 10.000,00 I.V.	Pag. 39 di 53
Rev. n. 00		

<b>STUDIO AM. &amp; CO. S.R.L.</b> <small>CONSULENZA AMBIENTALE  PROGETTAZIONE IMPIANTI  QUALITÀ ISO 9001/2000 - ISO 14001  FORMAZIONE PROFESSIONALE  CONSULENZA ADR  IGIENE E SICUREZZA</small>	<b>Committente:</b> <b>METAL S.N.C.</b>	Rif.: D.Lgs n. 152/2006
		Elaborato: Studio Ambientale Preliminare

	6	Recupero	Totale	1
	7	Incidenza	Bassa	1
<b>C</b>	8	Rischio	Basso	1,00
<b>Dimensione impatto</b>			<b>Righe: (2+3+4+5+6+7) x riga 8</b>	<b>7,00</b>

<b>02N</b>	<b>Scarichi idrici / Fauna: variazione della densità di popolazione</b>			
	1	Descrizione	Gli scarichi idrici possono alterare la densità di popolazione di alcune specie	
<b>A</b>	2	Reversibilità	Totale	1
	3	Durata	Rara	1
	4	Frequenza	Periodica	2
<b>B</b>	5	Importanza	Locale	1
	6	Recupero	Totale	1
	7	Incidenza	Basso	1
<b>C</b>	8	Rischio	Basso	1,00
<b>Dimensione impatto</b>			<b>Righe: (2+3+4+5+6+7) x riga 8</b>	<b>7,00</b>

<b>02O</b>	<b>Scarichi idrici / Fauna: variazione dei cicli vitali</b>			
	1	Descrizione	Gli scarichi idrici possono variare i cicli vitali di alcune specie faunistiche	
<b>A</b>	2	Reversibilità	Totale	1
	3	Durata	Rara	1
	4	Frequenza	Periodica	2
<b>B</b>	5	Importanza	Locale	1
	6	Recupero	Totale	1
	7	Incidenza	Basso	1
<b>C</b>	8	Rischio	Basso	1,00
<b>Dimensione impatto</b>			<b>Righe: (2+3+4+5+6+7) x riga 8</b>	<b>7,00</b>

<b>02Q</b>	<b>Scarichi idrici / Flora: variazione della densità di popolazione</b>			
	1	Descrizione	Gli scarichi idrici possono arrecare variazioni alla densità della popolazione vegetale	
<b>A</b>	2	Reversibilità	Totale	1
	3	Durata	Rara	1
	4	Frequenza	Periodica	2
<b>B</b>	5	Importanza	Locale	1
	6	Recupero	Totale	1
	7	Incidenza	Basso	1
<b>C</b>	8	Rischio	Basso	1,00
<b>Dimensione impatto</b>			<b>Righe: (2+3+4+5+6+7) x riga 8</b>	<b>7,00</b>

Emissione 07/06/2017	<b>Studio AM. &amp; CO. Srl</b> Via dell'Elettricità, 3/d - 30175 Marghera Ve Tel. 041.5385307 Fax 041.2527420 C.F. - P.Iva 03163140274 - Reg. Imprese 03163140274 Cap. Sociale € 10.000,00 I.V.	Pag. 40 di 53
Rev. n. 00		



<b>STUDIO AM. &amp; CO. S.R.L.</b> <small>CONSULENZA AMBIENTALE  PROGETTAZIONE IMPIANTI  QUALITÀ ISO 9001/2000 - ISO 14001  FORMAZIONE PROFESSIONALE  CONSULENZA ADR  IGIENE E SICUREZZA</small>	<b>Committente:</b> <b>METAL S.N.C.</b>	Rif.: D.Lgs n. 152/2006
		Elaborato: Studio Ambientale Preliminare

<b>02R</b>	<b>Scarichi idrici / Flora: variazione dei cicli vitali</b>		
	1	Descrizione	Gli scarichi idrici possono variare i cicli vitali di alcune specie floristiche
<b>A</b>	2	Reversibilità	Totale
	3	Durata	Rara
	4	Frequenza	Periodica
<b>B</b>	5	Importanza	Locale
	6	Recupero	Totale
	7	Incidenza	Basso
<b>C</b>	8	Rischio	Basso
<b>Dimensione impatto</b>		<b>Righe: (2+3+4+5+6+7) x riga 8</b>	<b>7,00</b>

<b>02T</b>	<b>Scarichi idrici / Habitat: variazioni strutturali</b>		
	1	Descrizione	Gli scarichi idrici possono arrecare danni tali da arrecare variazioni strutturali agli habitat
<b>A</b>	2	Reversibilità	Totale
	3	Durata	Breve
	4	Frequenza	Rara
<b>B</b>	5	Importanza	Locale
	6	Recupero	Totale
	7	Incidenza	Basso
<b>C</b>	8	Rischio	Basso
<b>Dimensione impatto</b>		<b>Righe: (2+3+4+5+6+7) x riga 8</b>	<b>6,00</b>

<b>03A</b>	<b>Produzioni di rifiuti/Qualità delle acque superficiali</b>		
	1	Descrizione	I rifiuti prodotti o sversamenti accidentali possono alterare la qualità delle acque superficiali
<b>A</b>	2	Reversibilità	Totale
	3	Durata	Quotidiana
	4	Frequenza	Periodica
<b>B</b>	5	Importanza	Habitat
	6	Recupero	Totale
	7	Incidenza	Ininfluyente
<b>C</b>	8	Rischio	Basso
<b>Dimensione impatto</b>		<b>Righe: (2+3+4+5+6+7) x riga 8</b>	<b>9,00</b>

<b>03C</b>	<b>Produzioni di rifiuti/Qualità delle acque sotterranee</b>		
	1	Descrizione	I rifiuti prodotti o sversamenti accidentali possono alterare la qualità delle acque di falda
<b>A</b>	2	Reversibilità	Totale
	3	Durata	Periodica
	4	Frequenza	Periodica

Emissione 07/06/2017	<b>Studio AM. &amp; CO. Srl</b> Via dell'Elettricità, 3/d - 30175 Marghera Ve Tel. 041.5385307 Fax 041.2527420 C.F. - P.Iva 03163140274 - Reg. Imprese 03163140274 Cap. Sociale € 10.000,00 I.V.	Pag. 41 di 53
Rev. n. 00		

<b>STUDIO AM. &amp; CO. S.R.L.</b> <small>CONSULENZA AMBIENTALE  PROGETTAZIONE IMPIANTI  QUALITÀ ISO 9001/2000 - ISO 14001  FORMAZIONE PROFESSIONALE  CONSULENZA ADR  IGIENE E SICUREZZA</small>	<b>Committente:</b> <b>METAL S.N.C.</b>	Rif.: D.Lgs n. 152/2006
		Elaborato: Studio Ambientale Preliminare

<b>B</b>	5	Importanza	Habitat	2
	6	Recupero	Totale	1
	7	Incidenza	Ininfluyente	0
<b>C</b>	8	Rischio	Basso	1,00
<b>Dimensione impatto</b>			<b>Righe: (2+3+4+5+6+7) x riga 8</b>	<b>9,00</b>

<b>03F Produzioni di rifiuti/Terreno e suolo</b>				
	1	Descrizione	I rifiuti prodotti o sversamenti accidentali possono alterare la qualità del terreno	
<b>A</b>	2	Reversibilità	Totale	1
	3	Durata	Periodica	3
	4	Frequenza	Periodica	2
<b>B</b>	5	Importanza	Habitat	2
	6	Recupero	Totale	1
	7	Incidenza	Ininfluyente	0
<b>C</b>	8	Rischio	Basso	1,00
<b>Dimensione impatto</b>			<b>Righe: (2+3+4+5+6+7) x riga 8</b>	<b>9,00</b>

<b>03G Produzioni di rifiuti/Agricoltura - allevamento</b>				
	1	Descrizione	I rifiuti prodotti o sversamenti accidentali possono arrecare danno ad altre attività economiche (agricoltura)	
<b>A</b>	2	Reversibilità	Totale	1
	3	Durata	Periodica	3
	4	Frequenza	Periodica	2
<b>B</b>	5	Importanza	Habitat	2
	6	Recupero	Totale	1
	7	Incidenza	Ininfluyente	0
<b>C</b>	8	Rischio	Basso	1,00
<b>Dimensione impatto</b>			<b>Righe: (2+3+4+5+6+7) x riga 8</b>	<b>9,00</b>

<b>03H Produzioni di rifiuti/Salute pubblica</b>				
	1	Descrizione	I rifiuti prodotti o sversamenti accidentali possono produrre effetti negativi sulla salute dei cittadini	
<b>A</b>	2	Reversibilità	Totale	1
	3	Durata	Periodica	3
	4	Frequenza	Periodica	2
<b>B</b>	5	Importanza	Habitat	2
	6	Recupero	Totale	1
	7	Incidenza	Basso	1
<b>C</b>	8	Rischio	Basso	1,00

Emissione 07/06/2017	<b>Studio AM. &amp; CO. Srl</b> Via dell'Elettricità, 3/d - 30175 Marghera Ve Tel. 041.5385307 Fax 041.2527420 C.F. - P.Iva 03163140274 - Reg. Imprese 03163140274 Cap. Sociale € 10.000,00 I.V.	Pag. 42 di 53
Rev. n. 00		

<b>STUDIO AM. &amp; CO. S.R.L.</b> <small>CONSULENZA AMBIENTALE  PROGETTAZIONE IMPIANTI  QUALITÀ ISO 9001/2000 - ISO 14001  FORMAZIONE PROFESSIONALE  CONSULENZA ADR  IGIENE E SICUREZZA</small>	Committente: <b>METAL S.N.C.</b>	Rif.: D.Lgs n. 152/2006
		Elaborato: Studio Ambientale Preliminare

<b>Dimensione impatto</b>	<b>Righe: (2+3+4+5+6+7) x riga 8</b>	<b>10,00</b>
---------------------------	--------------------------------------	--------------

<b>03I</b>	<b>Produzioni di rifiuti/Qualità sensoriale (odori)</b>		
	1	Descrizione I rifiuti prodotti se non stoccati correttamente possono alterare la qualità sensoriale nella zona	
<b>A</b>	2	Reversibilità Totale	1
	3	Durata Periodico	3
	4	Frequenza Periodica	2
<b>B</b>	5	Importanza Locale	1
	6	Recupero Totale	1
	7	Incidenza Ininfluyente	0
<b>C</b>	8	Rischio Basso	1,00
<b>Dimensione impatto</b>	<b>Righe: (2+3+4+5+6+7) x riga 8</b>	<b>8,00</b>	

<b>03N</b>	<b>Produzioni di rifiuti/Fauna: variazione della densità di popolazione</b>		
	1	Descrizione I rifiuti prodotti o sversamenti accidentali possono provocare la perdita di alcuni individui della fauna locale	
<b>A</b>	2	Reversibilità Totale	1
	3	Durata Periodica	3
	4	Frequenza Periodica	2
<b>B</b>	5	Importanza Habitat	2
	6	Recupero Ininfluyente	0
	7	Incidenza Ininfluyente	0
<b>C</b>	8	Rischio Basso	1,00
<b>Dimensione impatto</b>	<b>Righe: (2+3+4+5+6+7) x riga 8</b>	<b>8,00</b>	

<b>03O</b>	<b>Produzioni di rifiuti/Fauna: variazione dei cicli vitali</b>		
	1	Descrizione I rifiuti prodotti o sversamenti accidentali possono provocare una variazione dei cicli vitali di alcuni individui della fauna locale	
<b>A</b>	2	Reversibilità Totale	1
	3	Durata Periodica	3
	4	Frequenza Periodica	2
<b>B</b>	5	Importanza Habitat	2
	6	Recupero Ininfluyente	0
	7	Incidenza Ininfluyente	0
<b>C</b>	8	Rischio Basso	1,00
<b>Dimensione impatto</b>	<b>Righe: (2+3+4+5+6+7) x riga 8</b>	<b>8,00</b>	

Emissione 07/06/2017	<b>Studio AM. &amp; CO. Srl</b> Via dell'Elettricità, 3/d - 30175 Marghera Ve Tel. 041.5385307 Fax 041.2527420 C.F. - P.Iva 03163140274 - Reg. Imprese 03163140274 Cap. Sociale € 10.000,00 I.V.	Pag. 43 di 53
Rev. n. 00		

<b>STUDIO AM. &amp; CO. S.R.L.</b> <small>CONSULENZA AMBIENTALE  PROGETTAZIONE IMPIANTI  QUALITÀ ISO 9001/2000 - ISO 14001  FORMAZIONE PROFESSIONALE  CONSULENZA ADR  IGIENE E SICUREZZA</small>	<b>Committente:</b> <b>METAL S.N.C.</b>	Rif.: D.Lgs n. 152/2006
		Elaborato: Studio Ambientale Preliminare

<b>03Q</b>	<b>Produzioni di rifiuti/Flora: variazione della densità di popolazione</b>		
	1	Descrizione	Rifiuti o sversamenti accidentali possono arrecare danno alla vegetazione
<b>A</b>	2	Reversibilità	Totale 1
	3	Durata	Periodica 3
	4	Frequenza	Periodica 2
<b>B</b>	5	Importanza	Habitat 2
	6	Recupero	Ininfluyente 0
	7	Incidenza	Ininfluyente 0
<b>C</b>	8	Rischio	Basso 1,00
<b>Dimensione impatto</b>		<b>Righe: (2+3+4+5+6+7) x riga 8</b>	<b>8,00</b>

<b>03R</b>	<b>Produzioni di rifiuti/Flora: variazione dei cicli vitali</b>		
	1	Descrizione	I rifiuti prodotti o sversamenti accidentali possono arrecare danno alla vegetazione locale
<b>A</b>	2	Reversibilità	Totale 1
	3	Durata	Periodica 3
	4	Frequenza	Periodica 2
<b>B</b>	5	Importanza	Habitat 2
	6	Recupero	Ininfluyente 0
	7	Incidenza	Ininfluyente 0
<b>C</b>	8	Rischio	Basso 1,00
<b>Dimensione impatto</b>		<b>Righe: (2+3+4+5+6+7) x riga 8</b>	<b>8,00</b>

<b>03T</b>	<b>Produzioni di rifiuti/Habitat: variazioni strutturali</b>		
	1	Descrizione	I rifiuti prodotti o sversamenti accidentali possono modificare l'equilibrio ecologico degli habitat
<b>A</b>	2	Reversibilità	Totale 1
	3	Durata	Periodica 3
	4	Frequenza	Periodica 2
<b>B</b>	5	Importanza	Habitat 2
	6	Recupero	Ininfluyente 0
	7	Incidenza	Ininfluyente 0
<b>C</b>	8	Rischio	Basso 1,00
<b>Dimensione impatto</b>		<b>Righe: (2+3+4+5+6+7) x riga 8</b>	<b>8,00</b>

<b>04E</b>	<b>Emissioni in atmosfera/Aria</b>		
	1	Descrizione	Le emissioni di inquinanti in atmosfera possono inquinare la stessa atmosfera

Emissione 07/06/2017	<b>Studio AM. &amp; CO. Srl</b> Via dell'Elettricità, 3/d - 30175 Marghera Ve Tel. 041.5385307 Fax 041.2527420 C.F. - P.Iva 03163140274 - Reg. Imprese 03163140274 Cap. Sociale € 10.000,00 I.V.	Pag. 44 di 53
Rev. n. 00		

<b>STUDIO AM. &amp; CO. S.R.L.</b> <small>CONSULENZA AMBIENTALE  PROGETTAZIONE IMPIANTI  QUALITÀ ISO 9001/2000 - ISO 14001  FORMAZIONE PROFESSIONALE  CONSULENZA ADR  IGIENE E SICUREZZA</small>	Committente:	Rif.: D.Lgs n. 152/2006
	<b>METAL S.N.C.</b>	Elaborato: Studio Ambientale Preliminare

<b>A</b>	2	Reversibilità	Totale	1
	3	Durata	Periodica	3
	4	Frequenza	Quotidiana	3
<b>B</b>	5	Importanza	Habitat	1
	6	Recupero	Totale	1
	7	Incidenza	Basso	2
<b>C</b>	8	Rischio	Basso	1,25
<b>Dimensione impatto</b>			<b>Righe: (2+3+4+5+6+7) x riga 8</b>	<b>13,75</b>

<b>04H Emissioni in atmosfera/Salute pubblica</b>				
	1	Descrizione	Le emissioni di inquinanti in atmosfera possono alterare la salute pubblica	
<b>A</b>	2	Reversibilità	Totale	1
	3	Durata	Periodico	3
	4	Frequenza	Quotidiana	3
<b>B</b>	5	Importanza	Locale	1
	6	Recupero	Totale	1
	7	Incidenza	Parziale	2
<b>C</b>	8	Rischio	Medio - Basso	1,0
<b>Dimensione impatto</b>			<b>Righe: (2+3+4+5+6+7) x riga 8</b>	<b>11,00</b>

<b>04O Emissioni in atmosfera/Fauna: variazione dei cicli vitali</b>				
	1	Descrizione	Le emissioni di inquinanti in atmosfera possono alterare i cicli vitali della fauna	
<b>A</b>	2	Reversibilità	Totale	1
	3	Durata	Periodica	3
	4	Frequenza	Periodica	2
<b>B</b>	5	Importanza	Habitat	2
	6	Recupero	Ininfluyente	0
	7	Incidenza	Ininfluyente	0
<b>C</b>	8	Rischio	Basso	1,00
<b>Dimensione impatto</b>			<b>Righe: (2+3+4+5+6+7) x riga 8</b>	<b>8,00</b>

<b>05L Rumore/Qualità acustica</b>				
	1	Descrizione	Il rumore prodotto può alterare la qualità acustica della zona	
<b>A</b>	2	Reversibilità	Totale	1
	3	Durata	Periodico	3
	4	Frequenza	Quotidiana	3
<b>B</b>	5	Importanza	Locale	1
	6	Recupero	Totale	1
	7	Incidenza	Parziale	2
<b>C</b>	8	Rischio	Medio - Basso	1,25

Emissione 07/06/2017	<b>Studio AM. &amp; CO. Srl</b> Via dell'Elettricità, 3/d - 30175 Marghera Ve Tel. 041.5385307 Fax 041.2527420 C.F. - P.Iva 03163140274 - Reg. Imprese 03163140274 Cap. Sociale € 10.000,00 I.V.	Pag. 45 di 53
Rev. n. 00		

<b>STUDIO AM. &amp; CO. S.R.L.</b> <small>CONSULENZA AMBIENTALE  PROGETTAZIONE IMPIANTI  QUALITÀ ISO 9001/2000 - ISO 14001  FORMAZIONE PROFESSIONALE  CONSULENZA ADR  IGIENE E SICUREZZA</small>	Committente:	Rif.: D.Lgs n. 152/2006
	<b>METAL S.N.C.</b>	Elaborato: Studio Ambientale Preliminare

<b>Dimensione impatto</b>	<b>Righe: (2+3+4+5+6+7) x riga 8</b>	<b>13,75</b>
---------------------------	--------------------------------------	--------------

<b>050</b>	<b>Rumore/Fauna: variazione dei cicli vitali</b>			
	1	Descrizione	Il rumore prodotto può alterare i cicli vitali della fauna	
<b>A</b>	2	Reversibilità	Totale	1
	3	Durata	Periodica	3
	4	Frequenza	Periodica	2
<b>B</b>	5	Importanza	Habitat	2
	6	Recupero	Ininfluyente	0
	7	Incidenza	Ininfluyente	0
<b>C</b>	8	Rischio	Basso	1,00
<b>Dimensione impatto</b>	<b>Righe: (2+3+4+5+6+7) x riga 8</b>			<b>8,00</b>

<b>09A</b>	<b>Apporto di materiali, deposito e stoccaggio/Qualità delle acque superficiali</b>			
	1	Descrizione	Materiali utilizzati per il ciclo di produzione provenienti dall'esterno possono rilasciare sostanze nocive per la qualità delle acque superficiali	
<b>A</b>	2	Reversibilità	Totale	1
	3	Durata	Periodica	3
	4	Frequenza	Periodica	2
<b>B</b>	5	Importanza	Habitat	2
	6	Recupero	Totale	1
	7	Incidenza	Ininfluyente	0
<b>C</b>	8	Rischio	Basso	1,00
<b>Dimensione impatto</b>	<b>Righe: (2+3+4+5+6+7) x riga 8</b>			<b>9,00</b>

<b>09C</b>	<b>Apporto di materiali, deposito e stoccaggio/Qualità delle acque sotterranee</b>			
	1	Descrizione	Materiali utilizzati per il ciclo di produzione provenienti dall'esterno possono rilasciare sostanze nocive per la qualità delle acque di falda	
<b>A</b>	2	Reversibilità	Totale	1
	3	Durata	Periodica	3
	4	Frequenza	Periodica	2
<b>B</b>	5	Importanza	Habitat	2
	6	Recupero	Totale	1
	7	Incidenza	Ininfluyente	0
<b>C</b>	8	Rischio	Basso	1,00
<b>Dimensione impatto</b>	<b>Righe: (2+3+4+5+6+7) x riga 8</b>			<b>9,00</b>

<b>09F</b>	<b>Apporto di materiali, deposito e stoccaggio/Terreno e suolo</b>
------------	--------------------------------------------------------------------

Emissione 07/06/2017	<b>Studio AM. &amp; CO. Srl</b> Via dell'Elettricità, 3/d - 30175 Marghera Ve Tel. 041.5385307 Fax 041.2527420 C.F. - P.Iva 03163140274 - Reg. Imprese 03163140274 Cap. Sociale € 10.000,00 I.V.	Pag. 46 di 53
Rev. n. 00		

<b>STUDIO AM. &amp; CO. S.R.L.</b> <small>CONSULENZA AMBIENTALE  PROGETTAZIONE IMPIANTI  QUALITÀ ISO 9001/2000 - ISO 14001  FORMAZIONE PROFESSIONALE  CONSULENZA ADR  IGIENE E SICUREZZA</small>	<b>Committente:</b> <b>METAL S.N.C.</b>	Rif.: D.Lgs n. 152/2006
		Elaborato: Studio Ambientale Preliminare

	1	Descrizione	Materiali esterni utilizzati per il ciclo di produzione possono rilasciare sostanze nel terreno	
<b>A</b>	2	Reversibilità	Totale	1
	3	Durata	Periodica	3
	4	Frequenza	Periodica	2
<b>B</b>	5	Importanza	Locale	1
	6	Recupero	Totale	1
	7	Incidenza	Ininfluyente	0
<b>C</b>	8	Rischio	Basso	1,00
<b>Dimensione impatto</b>			<b>Righe: (2+3+4+5+6+7) x riga 8</b>	<b>8,00</b>

<b>09N</b>	<b>Apporto di materiali, deposito e stoccaggio/Fauna: variazione della densità di popolazione</b>			
	1	Descrizione	Materiali utilizzati per il ciclo di produzione provenienti dall'esterno possono rilasciare sostanze nocive per la fauna locale	
<b>A</b>	2	Reversibilità	Totale	1
	3	Durata	Periodica	3
	4	Frequenza	Periodica	2
<b>B</b>	5	Importanza	Locale	1
	6	Recupero	Totale	1
	7	Incidenza	Ininfluyente	0
<b>C</b>	8	Rischio	Basso	1,00
<b>Dimensione impatto</b>			<b>Righe: (2+3+4+5+6+7) x riga 8</b>	<b>8,00</b>

<b>09O</b>	<b>Apporto di materiali, deposito e stoccaggio/Fauna: variazione dei cicli vitali</b>			
	1	Descrizione	Materiali utilizzati per il ciclo di produzione provenienti dall'esterno possono rilasciare sostanze nocive tali da variare i cicli vitali della fauna locale	
<b>A</b>	2	Reversibilità	Totale	1
	3	Durata	Periodica	3
	4	Frequenza	Periodica	2
<b>B</b>	5	Importanza	Locale	1
	6	Recupero	Totale	1
	7	Incidenza	Ininfluyente	0
<b>C</b>	8	Rischio	Basso	1,00
<b>Dimensione impatto</b>			<b>Righe: (2+3+4+5+6+7) x riga 8</b>	<b>8,00</b>

<b>09Q</b>	<b>Apporto di materiali, deposito e stoccaggio/Flora: variazione della densità di popolazione</b>			
	1	Descrizione	Materiali utilizzati per il ciclo di produzione provenienti dall'esterno possono rilasciare sostanze nocive per la vegetazione locale	
<b>A</b>	2	Reversibilità	Totale	1

Emissione 07/06/2017	<b>Studio AM. &amp; CO. Srl</b> Via dell'Elettricità, 3/d - 30175 Marghera Ve Tel. 041.5385307 Fax 041.2527420 C.F. - P.Iva 03163140274 - Reg. Imprese 03163140274 Cap. Sociale € 10.000,00 I.V.	Pag. 47 di 53
Rev. n. 00		

<b>STUDIO AM. &amp; CO. S.R.L.</b> <small>CONSULENZA AMBIENTALE          PROGETTAZIONE IMPIANTI          QUALITÀ ISO 9001/2000 - ISO 14001          FORMAZIONE PROFESSIONALE          CONSULENZA ADR          IGIENE E SICUREZZA</small>	Committente: <b>METAL S.N.C.</b>	Rif.: D.Lgs n. 152/2006
		Elaborato: Studio Ambientale Preliminare

	3	Durata	Periodica	3	
	4	Frequenza	Periodica	2	
<b>B</b>	5	Importanza	Locale	1	
	6	Recupero	Totale	1	
	7	Incidenza	Ininfluyente	0	
<b>C</b>	8	Rischio	Basso	1,00	
<b>Dimensione impatto</b>		<b>Righe: (2+3+4+5+6+7) x riga 8</b>			<b>8,00</b>

<b>09R</b>	<b>Apporto di materiali, deposito e stoccaggio/Flora: variazione dei cicli vitali</b>				
	1	Descrizione	Materiali utilizzati per il ciclo di produzione provenienti dall'esterno possono rilasciare sostanze nocive per la vegetazione locale		
<b>A</b>	2	Reversibilità	Totale	1	
	3	Durata	Periodica	3	
	4	Frequenza	Periodica	2	
<b>B</b>	5	Importanza	Locale	1	
	6	Recupero	Totale	1	
	7	Incidenza	Ininfluyente	0	
<b>C</b>	8	Rischio	Basso	1,00	
<b>Dimensione impatto</b>		<b>Righe: (2+3+4+5+6+7) x riga 8</b>			<b>8,00</b>

<b>09T</b>	<b>Apporto di materiali, deposito e stoccaggio/Habitat: variazioni strutturali</b>				
	1	Descrizione	Materiali utilizzati per il ciclo di produzione provenienti dall'esterno possono modificare l'equilibrio ecologico degli habitat		
<b>A</b>	2	Reversibilità	Totale	1	
	3	Durata	Periodica	3	
	4	Frequenza	Periodica	2	
<b>B</b>	5	Importanza	Locale	1	
	6	Recupero	Totale	1	
	7	Incidenza	Ininfluyente	0	
<b>C</b>	8	Rischio	Basso	1,00	
<b>Dimensione impatto</b>		<b>Righe: (2+3+4+5+6+7) x riga 8</b>			<b>8,00</b>

La tabella seguente riporta le classi di grandezza degli impatti utilizzate nel presente modello di valutazione ambientale:

Emissione 07/06/2017	<b>Studio AM. &amp; CO. Srl</b> Via dell'Elettricità, 3/d - 30175 Marghera Ve Tel. 041.5385307 Fax 041.2527420 C.F. - P.Iva 03163140274 - Reg. Imprese 03163140274 Cap. Sociale € 10.000,00 I.V.	Pag. 48 di 53
Rev. n. 00		



<b>TABELLA INTENSITA' DEGLI IMPATTI</b>		
<b>Intensità dell'impatto</b>	<b>Descrizione dell'impatto</b>	<b>Valori</b>
<b>Alto</b>	<p><u>Percezione</u>: alterazione percepita con alta preoccupazione e fastidio a livello locale, altamente impattante a livello globale</p> <p><u>Alterazioni</u>: distruggono lo stato dei luoghi e delle risorse a livello locale, altamente impattanti a livello globale</p>	Intervallo: 31,55 - 35,00
<b>Medio - alto</b>	<p><u>Percezione</u>: impatto percepito con preoccupazione e fastidio a livello locale, incremento significativo di alterazioni negative sulle risorse ambientali a livello globale</p> <p><u>Alterazioni</u>: evidenti in quanto alterano lo stato dei luoghi a livello locale, contribuiscono a modificare negativamente ed in misura significativa la qualità delle risorse ambientali a livello globale</p>	Intervallo: 26,30 - 31,50
<b>Medio</b>	<p><u>Percezione</u>: impatto evidente e percepito con preoccupazione a livello locale, incremento limitato di alterazioni negative sulle risorse ambientali a livello globale</p> <p><u>Alterazioni</u>: sono evidenti alla totalità della percezione comune a livello locale, contribuiscono a modificare negativamente in misura limitata la qualità delle risorse ambientali a livello globale</p>	Intervallo: 21,10 - 26,25
<b>Medio - basso</b>	<p><u>Percezione</u>: impatto percepibile o potenzialmente percettibile con preoccupazione a livello locale, incremento minimo di alterazione delle risorse ambientali a livello globale</p> <p><u>Alterazioni</u>: identificabili o potenzialmente identificabili nella percezione comune a livello locale, contribuiscono a modificare negativamente in misura minima la qualità delle risorse ambientali a livello globale</p>	Intervallo: 15,80 - 21,00
<b>Basso</b>	<p><u>Percezione</u>: impatto percepito ma senza preoccupazione a livello locale, incremento minimo di alterazione delle risorse ambientali a livello globale</p>	Intervallo: 10,51 - 15,75

<b>STUDIO AM. &amp; CO. S.R.L.</b> <small>CONSULENZA AMBIENTALE  PROGETTAZIONE IMPIANTI  QUALITÀ ISO 9001/2000 - ISO 14001  FORMAZIONE PROFESSIONALE  CONSULENZA ADR  IGIENE E SICUREZZA</small>	Committente: <b>METAL S.N.C.</b>	Rif.: D.Lgs n. 152/2006
		Elaborato: Studio Ambientale Preliminare

	<u>Alterazioni:</u> sono visibili prestando attenzione a livello locale, contribuiscono a modificare negativamente in misura minima la qualità delle risorse ambientali a livello globale	
<b>Molto basso</b>	<u>Percezione:</u> impatto appena percepibile come tale a livello locale, incremento di alterazione delle risorse ambientali a livello globale non significativo	Intervallo: 5,30 - 10,50
	<u>Alterazioni:</u> di poco superiori alle normali attività umane a livello locale, modificazione globale delle risorse ambientali non significativo	
<b>Trascurabile</b>	<u>Percezione:</u> impatto non percepibile come tale a livello locale, non avvengono alterazioni negative sulle risorse ambientali a livello globale <u>Alterazioni:</u> non si diversificano dalle normali attività umane a livello locale, non avvengono alterazioni negative sulle risorse ambientali a livello globale	Intervallo: 0,00 - 5,25

Di seguito si riportano in forma sintetica i valori degli impatti (A: valore attribuito, D: valore decimale).

<b>DIMENSIONE DEGLI IMPATTI</b>			
05L	Rumore/Qualità acustica	13,75	Basso
01L	Viabilità interna ed esterna /Qualità acustica	13,75	Basso
04E	Emissioni in atmosfera / aria	13,75	Basso
02A	Scarichi idrici/Acque superficiali	12,00	Basso
04H	Emissioni in atmosfera /salute pubblica	11,00	Basso
03H	Produzione di rifiuti/Salute pubblica	10,00	Molto basso
02G	Scarichi idrici/agricoltura	9,00	Molto basso
09A	Apporto di materiali, deposito e stoccaggio/Acque superficiali	9,00	Molto basso

Emissione 07/06/2017	<b>Studio AM. &amp; CO. Srl</b> Via dell'Elettricità, 3/d - 30175 Marghera Ve Tel. 041.5385307 Fax 041.2527420 C.F. - P.Iva 03163140274 - Reg. Imprese 03163140274 Cap. Sociale € 10.000,00 I.V.	Pag. 50 di 53
Rev. n. 00		

<b>STUDIO AM. &amp; CO. S.R.L.</b> <small>CONSULENZA AMBIENTALE  PROGETTAZIONE IMPIANTI  QUALITÀ ISO 9001/2000 - ISO 14001  FORMAZIONE PROFESSIONALE  CONSULENZA ADR  IGIENE E SICUREZZA</small>	Committente: <b>METAL S.N.C.</b>	Rif.: D.Lgs n. 152/2006
		Elaborato: Studio Ambientale Preliminare

02F	Scarichi idrici / terreno suolo	9,00	Molto basso
09C	Apporto di materiali, deposito e stoccaggio/Acque sotterranee	9,00	Molto basso
03A	Produzione di rifiuti / Acque superficiali	9,00	Molto basso
03C	Produzione di rifiuti/Acque sotterranee	9,00	Molto basso
03F	Produzione di rifiuti/Terreno e suolo	9,00	Molto basso
03G	Produzione di rifiuti/Agricoltura	9,00	Molto basso
01E	Viabilità interna ed esterna /Aria	8,75	Molto basso
01F	Viabilità interna ed esterna /Terreno e suolo	8,00	Molto basso
09O	Apporto di materiali, deposito e stoccaggio/Fauna: variazione dei cicli vitali	8,00	Molto basso
09N	Apporto materiali, deposito e stoccaggio/Fauna: variazione densità popolazione	8,00	Molto basso
09Q	Apporto materiali, deposito e stoccaggio/Flora: variazione densità popolazione	8,00	Molto basso
09R	Apporto di materiali, deposito e stoccaggio/Flora: variazione dei cicli vitali	8,00	Molto basso
09T	Apporto di materiali, deposito e stoccaggio/Habitat: variazioni strutturali	8,00	Molto basso
09F	Apporto di materiali, deposito e stoccaggio/Terreno e suolo	8,00	Molto basso
03N	Produzione di rifiuti/Fauna: variazione della densità di popolazione	8,00	Molto basso
03O	Produzione di rifiuti/Fauna: variazione dei cicli vitali	8,00	Molto basso
03Q	Produzione di rifiuti/Flora: variazione della densità di popolazione	8,00	Molto basso
03T	Produzione di rifiuti/Habitat: variazioni strutturali	8,00	Molto basso
05O	Rumore/Fauna: variazione dei cicli vitali	8,00	Molto basso
03I	Produzione di rifiuti/Qualità sensoriale (odori)	8,00	Molto basso
03R	Produzione di rifiuti/Flora: variazione dei cicli vitali	8,00	Molto basso
04O	Emissioni in atmosfera/ Variazione dei cicli vitali	8,00	Molto basso
02H	Scarichi idrici/salute pubblica	7,00	Molto basso

Emissione 07/06/2017	<b>Studio AM. &amp; CO. Srl</b> Via dell'Elettricità, 3/d - 30175 Marghera Ve Tel. 041.5385307 Fax 041.2527420 C.F. - P.Iva 03163140274 - Reg. Imprese 03163140274 Cap. Sociale € 10.000,00 I.V.	Pag. 51 di 53
Rev. n. 00		

<b>STUDIO AM. &amp; CO. S.R.L.</b> <small>CONSULENZA AMBIENTALE  PROGETTAZIONE IMPIANTI  QUALITÀ ISO 9001/2000 - ISO 14001  FORMAZIONE PROFESSIONALE  CONSULENZA ADR  IGIENE E SICUREZZA</small>	<b>Committente:</b> <b>METAL S.N.C.</b>	Rif.: D.Lgs n. 152/2006
		Elaborato: Studio Ambientale Preliminare

02N	Scarichi idrici/ Fauna: variazione della densità di popolazione	7,00	Molto basso
02O	Scarichi idrici/ Fauna: variazione dei cicli vitali	7,00	Molto basso
02Q	Scarichi idrici/ Flora: variazione della densità della popolazione	7,00	Molto basso
02R	Scarichi idrici/ Flora: variazione dei cicli vitali	7,00	Molto basso
01C	Viabilità interna ed esterna/Acque sotterranee	7,00	Molto basso
02B	Scarichi idrici/Regime Acque superficiali	6,00	Molto basso
02T	Scarichi idrici/ Habitat	6,00	Molto basso
04E	Emissioni in atmosfera/Aria	5,00	Molto basso
01A	Viabilità interna ed esterna /Acque superficiali	5,00	Molto basso

Dall'analisi dei risultati emerge che i fattori a maggior impatto sono relativi alle componenti acustica ed emissioni in atmosfera. Al fine di garantire elevati livelli di tutela ambientale, a livello progettuale sono state previste le seguenti misure mitigative:

### **COMPONENTE ACUSTICA**

- Durante le fasi di sosta i veicoli in attesa di carico o scarico dei rifiuti manterranno i motori spenti;
- I macchinari ed i mezzi semoventi utilizzati saranno mantenuti accesi solamente durante i periodi di effettivo utilizzo;
- Tutti i macchinari daranno sottoposti a continui interventi di manutenzione ordinaria;

Emissione 07/06/2017	<b>Studio AM. &amp; CO. Srl</b> Via dell'Elettricità, 3/d - 30175 Marghera Ve Tel. 041.5385307 Fax 041.2527420 C.F. - P.Iva 03163140274 - Reg. Imprese 03163140274 Cap. Sociale € 10.000,00 I.V.	Pag. 52 di 53
Rev. n. 00		

<b>STUDIO AM. &amp; CO. S.R.L.</b> <small>CONSULENZA AMBIENTALE  PROGETTAZIONE IMPIANTI  QUALITÀ ISO 9001/2000 - ISO 14001  FORMAZIONE PROFESSIONALE  CONSULENZA ADR  IGIENE E SICUREZZA</small>	<b>Committente:</b> <b>METAL S.N.C.</b>	Rif.: D.Lgs n. 152/2006
		Elaborato: Studio Ambientale Preliminare

### **COMPONENTE EMISSIONI IN ATMOSFERA**

- Le attività di taglio con fiamma ossiacetilenica vengono effettuate con carattere di estemporaneità e in area coperta e i filtri carrellati vengono costantemente manutentati
- La pulizia del piazzale verrà effettuata con regolarità;

### **COMPONENTE SCARICHI IDRICI**

- Vengono effettuate con regolarità e secondo le cadenze prescritte a livello autorizzativo le analisi chimiche di scarico delle acque di prima e seconda pioggia al fine di rispettare i limiti di scarico in acque superficiali;
- Il sistema di trattamento viene regolarmente sottoposto a pulizia e manutenzione;

### **ALLEGATI**

- ALLEGATO 1: Relazione di previsionale di impatto acustico a firma del p.i Mazzero Nicola;

Venezia, li 07 giugno 2017

Il Tecnico

Massaro David



Emissione 07/06/2017	<b>Studio AM. &amp; CO. Srl</b> Via dell'Elettricità, 3/d - 30175 Marghera Ve Tel. 041.5385307 Fax 041.2527420 C.F. - P.Iva 03163140274 - Reg. Imprese 03163140274 Cap. Sociale € 10.000,00 I.V.	Pag. 53 di 53
Rev. n. 00		