



Progetto di riqualificazione e valorizzazione "Lido dei Pini"



Progetto "Lino delle Fate", Parco della Biodiversità e Canale VII



LEGENDA

Interventi realizzati

Asse commerciale

Percorso ciclo-pedonale

Interventi Accordo di Programma

Lino delle Fate

Lido dei Pini

Percorso ciclo-pedonale

Interventi futuri

Percorso ciclo-pedonale di previsione

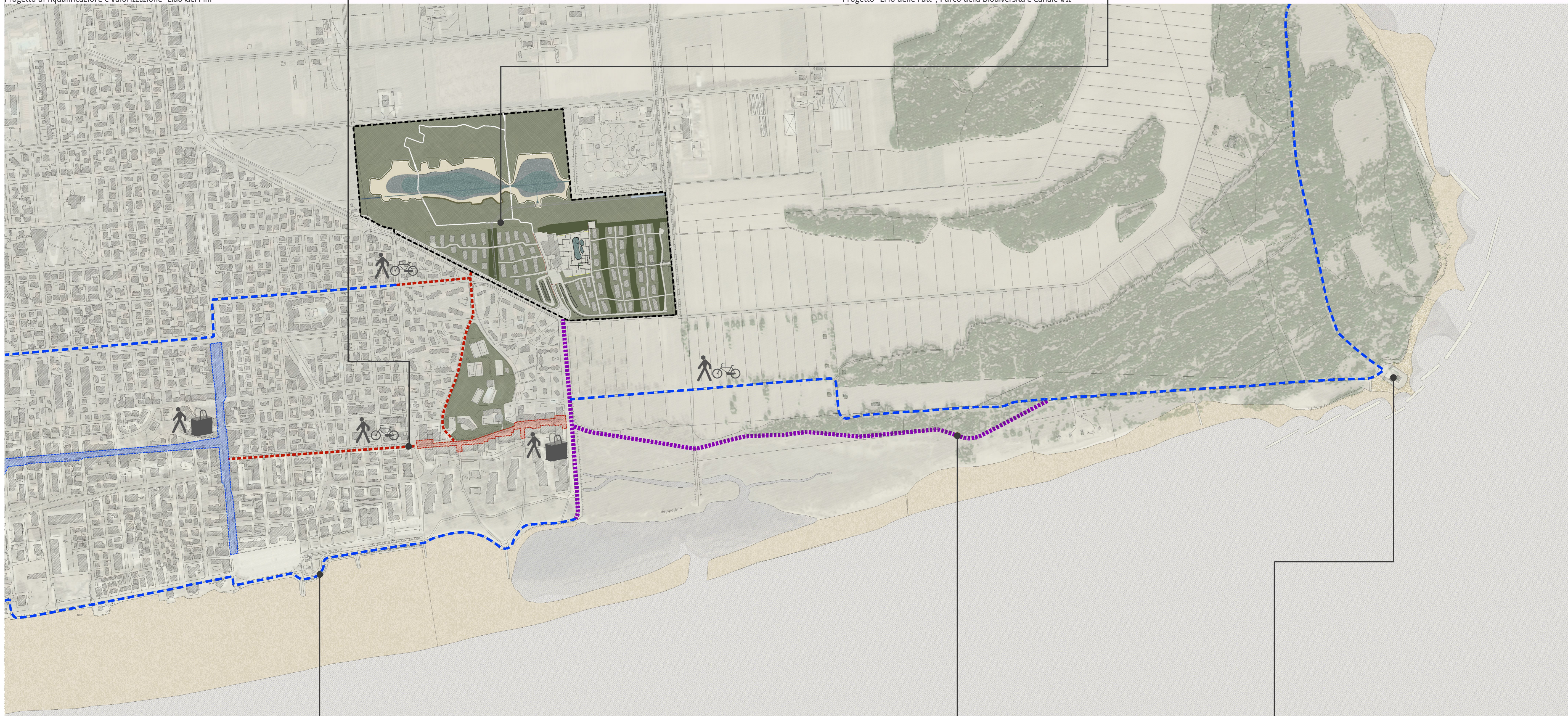

P.U.A. Nettuno

Comune di S. Michele al Tagliamento

Approvato con deliberazione n. 136 del 13.06.2013

Provincia di Venezia

Giudizio favorevole di compatibilità ambientale n. 3927/2012 del 10.01.2013

Progetto Parco della Biodiversità (Progetto esecutivo)

MIBAC - Dir. Reg. per i Beni Culturali e Paesaggistici del Veneto

Parere di compatibilità paesaggistica prot. n.31006 del 03.12.2013

Comune di S. Michele al Tagliamento

Parere favorevole Commissione Edilizia Integrata seduta n.1607 del 16.10.2013

Progetto Deviazione Canale VII (Progetto esecutivo)

MIBAC - Dir. Reg. per i Beni Culturali e Paesaggistici del Veneto

Parere di compatibilità paesaggistica prot. n.31007 del 03.12.2013

Comune di S. Michele al Tagliamento

Parere favorevole Commissione Edilizia Integrata seduta n.1607 del 16.10.2013



REGIONE VENETO



PROVINCIA DI VENEZIA



COMUNE DI S. MICHELE AL TAGLIAMENTO

VERIFICA ASSOGGETTABILITA'  
VALUTAZIONE IMPATTO AMBIENTALE  
ACCORDO DI PROGRAMMA

art. 32 - L.R. 29 novembre 2001, n.35

"PROGETTO STRATEGICO PER LA RIQUALIFICAZIONE E VALORIZZAZIONE AMBIENTALE E URBANISTICA DI BIBIONE EST"

Elaborato

07c

Scala

---

Codice elaborato

DR20140026U/P000/P020

INQUADRAMENTO

Planimetri inquadramento progetti privati e pubblici



Arch. MARCO PAGANI

Studio Architetto

MARA AVE

S. Croce, 466/G - 31035 Venezia

t. 041 5263315

e-mail: ave@studicavo.it

arch. MARA AVE

REGIONE VENETO

Arch. VINCENZO FABBRIS

Resp. Dipartimento Territorio

Dott. PAOLO ROSSO

Resp. Dipartimento Turismo

COMUNE DI SAN MICHELE AL TAGLIAMENTO

Sindaco CODIGNOTTO PASQUALINO

Rappresentante del comune alla definizione dell'accordo di programma - Delibera C.C. n°66 del 25/09/2014

Arch. GHERARDI ALBERTO

Resp. Settore Uso e Assetto del Territorio

Arch. RINALDI IVO

Resp. Settore Lavori Pubblici

Sistemazione percorso ciclo-pedonale lungo mare



Masterplan percorso ciclo-pedonale lungo lama di Revellino



Riqualificazione zona faro e realizzazione nuovo Museo

