COMUNE DI MIRA
CITTA' METROPOLITANA DI VENEZIA

PRATICA

RINNOVO DECRETO POLITICHE AMBIENTALI della PROVINCIA di VENEZIA
Prot. n. 39293/10 del 30.06.2010 e S.M.I.

PROGETTO

LAY-OUT degli IMPIANTI, delle ZONE di DEPOSITO e LAVORAZIONE IMBALLI,
di DEPOSITO MATERIALI e RIFIUTI
e della LINEA di RACCOLTA delle ACQUE METEORICHE
FABBRICATO sito a MIRA (VE) in VIA MAESTRI DEL LAVORO n°25
DISTINTO CATASTALMENTE al FOGLIO 45 MAPPALE 269

TITOLO TAVOLA

VIABILITA' DI SICUREZZA: STATO di PROGETTO
LEGENDA PREVENZIONE INCENDI e SICUREZZA
LEGENDA IMPIANTI DI LAVORAZIONE - TABELLA MATERIALI ED ESSENZE

LA DITTA

"EUROVENETA FUSTI S.R.L."

.....

Arch. ANTONIO GIOLO .....

Arch. FLAVIO BUCCI .....

SPAZIO RISERVATO PER TIMBRI DI RISCONTRO e/o AUTORIZZATIVI

COMMESSA\DIRECTORY	DATA	SCALE	TAVOLA
E07\PRATICHE_AMMINISTRATIVE	SETTEMBRE 2019	1:200	5
RIFERIMENTO	REVISIONE	–	
RINNOVO_DECRETO_AMBIENTALE\E07005	- SETTEMBRE 2019	–	

architettando studio associato architetti Flavio Bucci e Antonio Giolo
30034 MIRA (VE) - Via Gramsci n°59 - Telefono e Telefax +39 041 4266203 - info@stiamoarchitettando.it

LEGENDA PREVENZIONE INCENDI e SICUREZZA

	ESTINTORE PORTATILE A POLVERE
	ESTINTORE A CO2
	ESTINTORE CARRELLATO
	IDRANTE A MURO MANICHETTA E LANCIA
	SEGNALATORE ACUSTICO DI ALLARME
	IDRANTE SOPRASUOLO
	INTERCETTAZIONE GAS METANO
	INTERRUTTORE SGANCIO TENSIONE INTERA ATTIVITA'
	QUADRO ENERGIA GENERALE
	USCITA DI SICUREZZA
	CASSETTA PRONTO SOCCORSO
	PUNTO DI RACCOLTA
	PERCORSO DI SICUREZZA

LEGENDA IMPIANTI DI LAVORAZIONE

	IMPIANTI DI LAVORAZIONE ESISTENTI
	IMPIANTI DI LAVORAZIONE DI PROGETTO

TABELLA RIASSUNTIVA MATERIALI ED ESSENZE

SIMBOLOGIA	DESCRIZIONE DEL MATERIALE
	VERDE A PRATO
	PAVIMENTAZIONE IN BLOCCHETTI DI C.l.s. AUTOBLACCANTI
	MARCIAPIEDI VIABILITA' PUBBLICA
	PAVIMENTAZIONE IN GHIAINO
	PAVIMENTAZIONE IN BATTUTO DI CEMENTO AL QUARZO
	FOSSATO
	SCARPATA DEL BACINO DI INVASO PER RACCOLTA ACQUE METEORICHE
	FOSSATO PER RACCOLTA ACQUE METEORICHE

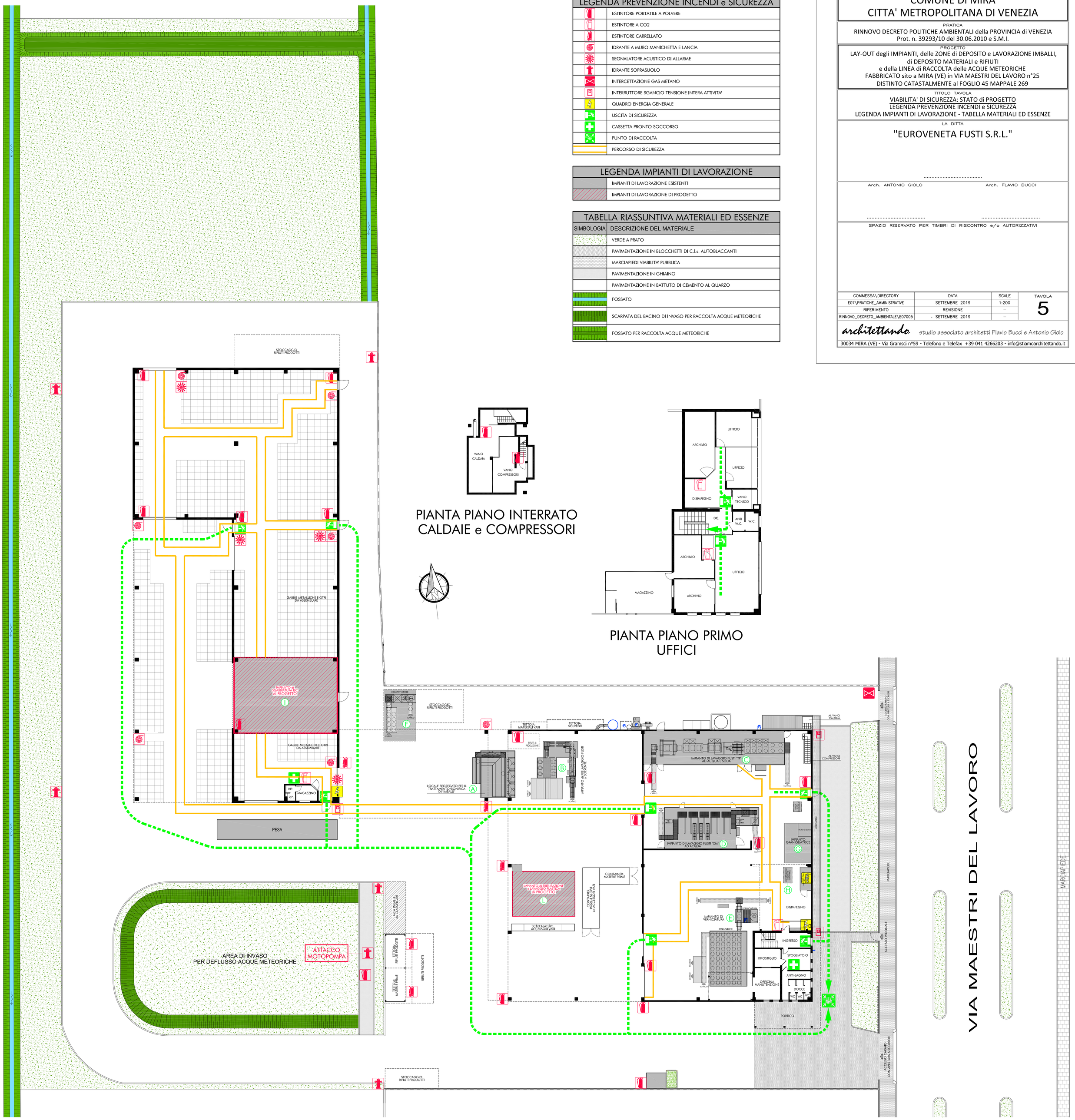

PIANTA PIANO TERRA - Scala 1:200